



いずみおおつ

令和 4 年
2 0 2 2

5

No.744



今月の表紙

泉大津市役所西口玄関にて

- 32 まちの話題／LINEアンケート／新型コロナウイルス関連
- 31 いずみおおつのきらり★／元気でーす！おおつっこ
- 23 情報かわら版
- 22 おおつ物語／文化財へのいざない
- 21 消費生活センター
- 18 健康のページ／健康アップ大作戦！
- 16 子育て応援ひろば
- 14 〓おおつっこ掲載募集
- 13 コラムスタンド／市長のうごき
- 12 シープラ通信
- 11 「おつぷらざ」のお知らせ／BBQ施設 N GRILL
- 10 新病院長の紹介／おづみんイ
- 8 ベント報告
- 7 令和4年度泉大津市の予算
- 6 活用／木造住宅の耐震化促進
- 5 あき家バンクであき家を有効
- 4 浜街道まつり／憲法記念日
- 3 あしゅびケアモニター募集！
- 2 コロナ関連情報

今月号の
もくじ



(仮称)小松公園名称決定！

アビリティをテーマに 豊かな自然を感じる新しい公園を目指して



(仮称) 小松公園
名称決定!

シーパスパーク

【最優秀賞】藤原 正典さん

シーパス (Sheepath) は、羊 (sheep) と小径 (path) の合成語です。シープラ (Sheepla) を参考にしました。
市のマスコットである羊が森の小径をのんびりと歩いている風景をイメージしました。



令和5年度オープン予定の(仮称)小松公園の名称を、1月に募集したところ179件の応募がありました。その中から名称審査委員会で2件を選定し、3月に名称総選挙を行いました。

投票の結果、「シーパスパーク」を公園の名称として決定しました。

応募ならびに投票していただいた皆さん、ありがとうございました。

問合せ 都市づくり政策課



(現場の様子)



「使いこなしサミット!」メンバー随時募集中!

公園がオープンした時にすぐに本格的な活動がスタートできるよう、仲間づくりをしたり、全員でフェスを企画したり、実際に工事に参加したり…公園の工事のあいだも楽しく過ごすプランを一緒に考えてみませんか。

途中からの参加でも、大歓迎です!

過去開催の様子や参加方法などは
こちらで確認できます



使いこなしサミットの様子



子ども（12～17歳）へのコロナワクチン追加接種（3回目）

国は科学的知見や諸外国の対応状況、12～17歳の子どものためのワクチンの有効性、安全性を審査した結果、ファイザー社製の新型コロナワクチンの追加接種（3回目）を薬事承認しました。この決定を踏まえ、ワクチン接種を希望する人が円滑に接種できるよう、体制を整えています。

ワクチン接種を希望される人へ

予防接種を受ける人は、予防接種による発症予防や重症化予防に期待される効果と副反応のリスク、流行している新型コロナウイルスの特徴を確認のうえ、自らの意思で接種してください（右の二次元バーコードからワクチンの安全性と副反応を必ず確認してください）。

接種による感染予防効果や中長期的な人体への影響と追加接種による人体の影響については、明らかになっていません。

自身でも情報収集し、慎重に検討のうえ、判断してください。



ワクチンの安全性と副反応
（市ホームページ）

接種券の発送申請について

2回目接種から6か月以上経過した人を対象に、4月中旬より下記の発送スケジュールで接種券を送付しています。
※接種券が届くまでに接種を希望する人は、下記のいずれかで事前発送の申請ができます（申請後1週間程度で送付）。

【申請方法】

1. 市ワクチンコールセンター ☎ 0120・920・705
2. ファクス 33・4543
3. 郵送 〒595-0013 泉大津市宮町2-25 健康づくり課
4. オンライン申請 二次元バーコードから申請



オンライン申請



追加接種（3回目）
の詳細

接種券の発送スケジュール

	2回目接種完了時期	接種券の発送予定時期
1	～令和3年11月2日	令和4年4月28日発送済
2	11月3日～11月9日	5月6日頃
3	11月10日～11月16日	5月13日頃
4	11月17日～11月23日	5月20日頃
5	11月24日～11月30日	5月27日頃

※以降は、同様に接種開始時期にあわせて接種券（クーポン券）を送付します。
※2回目接種完了後に転入された人や、発送予定時期を1週間以上過ぎても接種券が届かない場合は、市コールセンターにお問い合わせください。

新型コロナワクチン接種後の体調不良や後遺症などの相談窓口はこちら

発熱、倦怠感、頭痛、吐き気、全身のしびれや痛み、带状疱疹、脱毛症、歩行障害、月経異常、呼吸困難、認知障害など全国で3万2,694件（4月13日時点）の副反応疑いが国に報告されています。また、これらの症状が長期間続き、日常生活に支障をきたすようなケースもあります。ワクチン接種後の体調不良や後遺症などで悩んでいる人は、下記へ相談してください。



健康被害救済制度やワクチン接種後の体調不良に関すること
健康づくり課 ☎ 33・8181

新型コロナ感染症の後遺症やワクチンの副反応などに関すること
オンライン相談へ→



接種後の副反応など専門的な問い合わせ
大阪府専門相談窓口
☎ 06・6635・2047（24時間対応）

ワクチン接種は強制ではありません

新型コロナワクチン接種は強制ではなく、本人や保護者が希望する場合に接種を行うことができます。接種を望まない人に強制することや、行動制限を求めるものではありません。

ワクチン接種の
相談・問い合わせ

泉大津市新型コロナワクチンコールセンター
☎ 0120・920・705 午前9時～午後5時
（受付 月～金曜日 ※5月1日(日)・29日(日)も受付可能）



80周年記念切手発売!

問合せ 政策推進課

オリジナルフレーム切手 (郵便局連携)

台紙のメインデザインは、市民のみなさんから集まった写真で作成したモザイクアート。切手の絵柄には、市の景色やおすすめスポット、おづみなど。市の魅力が詰まった記念切手です。

※仕様は 84 円切手 10 枚つづりで実際に使用可能。

- 発売 5月6日(金)～ (限定 200 シート)
- 価格 1,330 円 (税込)
- 販売者 (株)郵便局物販サービス
- 販売場所 市内全局、忠岡町全局 (計 12 局)

※「フレーム切手」は日本郵便(株)の登録商標です。

OZUウォーク 参加者募集



健康・スポーツフェスティバル

みんなで楽しくウォークラリー!
市内を歩きながらクイズ・ゲームに挑戦!

問合せ スポーツ青少年課



日程 5月29日(日) (小雨決行・雨天順延)
時間 【6kmコース】午前9時～
 【4kmコース】午前9時20分～
場所 東雲公園グラウンド
対象 小学生以上 (幼児または車いすでの参加は要同伴)
定員 先着 300 人 (参加賞あり) ※閉会後に抽選会
申込 オンラインによる申し込みまたは5月20日(金)までにスポーツ青少年課窓口



予定コース
【4kmの部】
 東雲公園⇒アイビスクール⇒条南町ちびっこ老人憩いの広場⇒助松プール⇒松之浜町広場⇒東雲公園
【6kmの部】
 東雲公園⇒わかばの森⇒東助松3号公園⇒助松神社⇒助松プール⇒松之浜町広場⇒東雲公園

心の生きがい促進事業

問合せ 福祉政策課

7月23日(土)

神野美伽コンサート開催!



日程 7月23日(土)
場所 テクスピア大阪 大ホール
対象 市内在住で公演当日 65 歳以上
申込 往復はがきに「ステージ1またはステージ2の希望」「2人分の住所・氏名・生年月日・電話番号」を記入し、5月31日(火)までに郵送 (〒595-8686 福祉政策課)
 ※2人とも65歳以上の場合のみ申し込み可
 ※介助者の年齢は問いません。「介助者」と記入
 ※車イス利用はその旨を記入
 ※返信用にどちらかひとりの宛名を記入

※応募多数の場合は抽選 (結果は、はがきで通知)
 ※席順は市で割り振ります。
 ※一人一回のみ申し込み
 この事業は「八木稔すこやか基金」を活用しています。

	ステージ1	ステージ2
時間	午後1時30分 (開場:午後1時)	午後5時30分 (開場:午後5時)
当選者数	156人	234人
備考	原則二人一組で申し込み (ただし、一人でも申し込み可)	

※同日テキスピア大阪小ホールで「歩行セミナー&歩行測定会」を開催します。詳細は6月号に掲載します。



あしゆびケアモニター大募集！

高齢者の転倒は、骨折や頭部外傷などの大きなけがにつながりやすくなります。転倒を予防するためには、筋力やバランス機能の強化、足部の状態を健康に保つことが大切です。「あしゆびケアモニター」では、あしゆび体操やあしゆびケアの実践、運動講座への参加とインソール使用による足部機能を計測し、改善結果を検証します。

問合 高齢介護課

<p>内容 あしゆび体操やあしゆびケアの講座を受講し、インソールを入れた靴を履いて、6か月間を過ごしてもらいます。</p> <p>募集人数 50人 ※申込多数の場合は抽選</p> <p>対象 65歳以上の市民</p> <p>申込期間 5月11日(水)～25日(水)</p> <p>参加特典 モニタリング後、作製したオーダーメイドインソールをプレゼント！</p>	<p>参加条件</p> <p>①運動講座（下の表のとおり）への参加や自宅でのあしゆびケアなどの実践</p> <p>②インソールを入れた靴を履いて生活</p> <p>③インソール作製から3か月後・6か月後の計測に参加できる人</p> <p>④過去にあしゆびモニターに参加していない人</p>
---	---

	日時	場所
第1回	6月29日(水)	テクスピア大阪 (運動講座)
第2回	7月27日(水)	
第3回	8月24日(水)	
第4回	9月28日(水)	
第5回	10月19日(水)	
第6回	11月16日(水)	屋外 (ウォーキング講座)

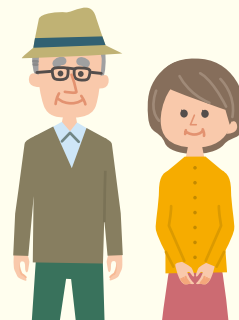

<p>応募方法 以下のいずれか</p> <p>▷インターネット 二次元バーコードから申し込み</p> <p>▷ファクス 申込用紙を「(株)ドリーム・ジーピー (06・4708・4879)」へ送信</p> <p>▷持参 マイフットステーション泉大津 (東雲町252-1 南海本線 泉大津駅高架下) 午前11時～午後5時 (木・日曜日を除く)</p> <p>申込用紙 マイフットステーション泉大津の店舗、市ホームページからもダウンロード可</p>	<p>問合 (株)ドリーム・ジーピー (☎06・4708・4877) (平日 午前9時30分～午後6時)</p> <p>注意事項 募集・情報の収集・管理はマイフットステーション泉大津および運営会社である(株)ドリーム・ジーピーが行います。</p>
---	---



←インターネット申込



←ホームページ

広報いずみおおつの有料広告掲載を利用してみませんか

「会社のPR広告をしたい!」「お店に来てほしい!」そんなときは「広報いずみおおつ」の有料広告が便利です!

メリット

- 自治会に加入している世帯に配布!
- 駅・公共施設・スーパーマーケットなど、人目につきやすい場所に設置!

この青枠が「縦49mm×横176mm」、青の点線で区切られた枠が「縦49mm×横88mm」です。

サイズ	1回あたりの掲載料 (税抜)
縦49mm × 横176mm	80,000円
縦49mm × 横88mm	40,000円

使用色は、カラーです

発行部数は、31,000部(令和4年4月号現在)

問合 秘書広報課 (☎33・1131)





浜街道 まつり

5/22

問合 都市づくり政策課

浜街道まつり

～町家を巡り、昔に遊び 浜街道を楽しもう～

日時 5月22日(日) 午前10時～午後4時

場所 浜街道周辺地域(新川中橋付近 神明町・本町・東港町)

催物

- ◆街角ギャラリー(アートクラフトなどの展示販売)
- ◆ミュージックストリート
- ◆おもちゃの交換会(交換したいおもちゃを持参してください)
- ◆街角手作りショップ、落語、狂言



5/21

前夜祭

狂言教室発表会を開催

日時 5月21日(土)
午後6時30分開演(午後6時開場)

場所 南溟寺(神明町6-15)

定員 先着100人(申込不要)



300年前の町割が残る毛布発祥の地「浜街道」

現在に至っても毛布発祥の地として、継承されている本格的なかわら屋根の工場群(通称のこぎり屋根)を含めた町並みは、住工が混在する一種独特な歴史的景観を醸し出す町並みとなっています。

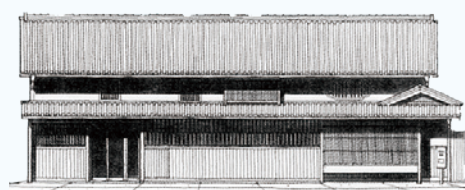
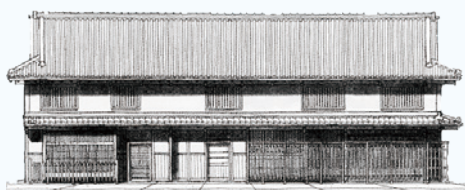

5月3日は
憲法記念日

問合 人権くらしの相談課

憲法で保障されている人権について考えよう

◎「人権ポスター展」開催

◎人権問題の悩みは人権擁護委員へ

◎6月8日特設人権相談

毎年、5月3日の憲法記念日を含む5月1日～7日は「憲法週間」です。市でも関連事業を行います。

●人権ポスター展 憲法や人権に関するポスターを展示
日時 4月26日(火)～5月9日(月) 市役所開庁時(最終日は午後4時まで)

場所 市役所1階ロビー

●人権擁護委員による「特設人権相談」

人権問題でお悩みの方はご相談ください。相談は無料で秘密は厳守されます。法務大臣の委嘱を受けた6人の人権擁護委員が相談に応じます。(敬称略)

▷濱田 秋一(助松町)▷守安 博美(二田町)▷竹若 富三郎(松之浜町)▷村岡 法代(菅原町)▷千百松 良子(田中町)▷櫻澤 宏尚(豊中町)

日時 第2・4水曜日 午後1時～3時

場所 市民相談室(市役所1階)

予約方法 相談日の週初めの月曜日(祝日の場合は火曜日)の午前9時から電話予約(☎23・4400)

●特設人権相談の時間拡大

6月1日は「人権擁護委員の日」です。6月8日(水)は通常の特設人権相談の時間を拡大して行います。

日時 6月8日(水) 午前10時～正午、午後1時～5時

場所 市民相談室(市役所1階)

○市の担当者が応じる人権相談は毎日開設

人権相談は、市役所開庁時随時受け付けています。

日時 月～金曜日 午前9時～午後5時

場所 人権くらしの相談課

あき家バンクに登録しませんか

市のあき家バンク制度は、市内のあき家問題を解消し地域の活性化を推進するため、あき家の有効活用を促進することを目的に設置するものです。



制度内容

制度を通じ、売却・賃貸を希望する市内のあき家などの所有者の物件情報や、あき家などの取得・利用を希望する、市内外の人のニーズを登録することで、あき家に関する情報を全国に向けて広く提供し、所有者と希望者のマッチングを推進していきます。

市であき家などを所有している人、あき家などをお探しの市内外の人は、登録をお願いします。

※マッチング後のあき家物件の取り引きに係る交渉・各種手続きなどは、当事者間の責任で行っていただきます（市は一切関与しません）。

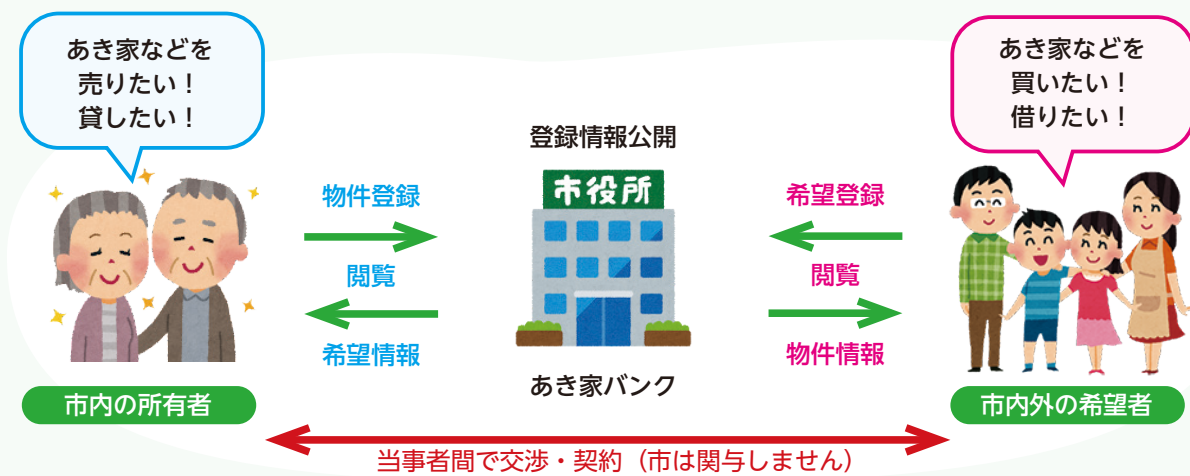

木造住宅の耐震化促進について



木造住宅の耐震化を促進するため、市内の昭和 56 年 5 月 31 日以前に建築され、居住されている木造住宅について、耐震に係る診断・設計・改修の補助をしています。

耐震診断補助 診断費用に 11 分の 10 を乗じ、千円未満を切り捨てた額（上限 5 万円）

耐震設計補助 設計費用に 10 分の 7 を乗じ、千円未満を切り捨てた額（上限 10 万円）

耐震改修補助 改修費用のうち 40 万円が限度（世帯の所得により上限 60 万円）

診断費用が 5 万 5,000 円の場合、負担は 5,000 円です

※補助制度には条件などがあります。必ず工事を行う前にご相談ください。





令和4年度 泉大津市の予算

令和4年度当初予算の概要をお知らせします。

一般会計、特別会計、企業会計の全会計における総額は668億2,308万円で、うち一般会計は341億7,413万円、特別会計は157億3,745万円、企業会計は169億1,150万円となりました。

問合せ 財政課



令和4年度 当初予算 ※表示単位未満を四捨五入している関係で、合計が一致しないことがあります。

会計名	令和4年度(A)	令和3年度(B)	増減額(A)-(B)	増減率
一般会計	341億7,413万円	317億8,805万円	23億8,608万円	7.5%
特別会計	157億3,745万円	152億6,136万円	4億7,609万円	3.1%
企業会計	169億1,150万円	153億7,008万円	15億4,142万円	10.0%
合計	668億2,308万円	624億1,949万円	44億359万円	7.1%

一般会計の歳入の概要

歳入は、市税や使用料・手数料など地方自治体の権限で収入できる「自主財源」と地方交付税や国府支出金など国や府の意思決定に基づき交付される「依存財源」に分けることができます。

自主財源

前年度と比較して8.6%増の150億4,222万円、歳入全体の44.0%と見込みました。

自主財源の柱である市税は、個人市民税・法人市民税など114億2,352万円と見込みました。

また、税外収入は、ふるさと応援寄附金など36億1,870万円と見込みました。

依存財源

前年度と比較して6.6%増の191億3,191万円、歳入全体の56.0%と見込みました。

都市構造再編集中支援事業費補助金などの国庫支出金を71億5,534万円、地方交付税を40億9,500万円と見込みました。

地方消費税交付金は、16億8,100万円と見込み、このうち9億1,700万円は社会保障財源交付金として、障がい福祉事業などの社会保障関連経費に充てられます。

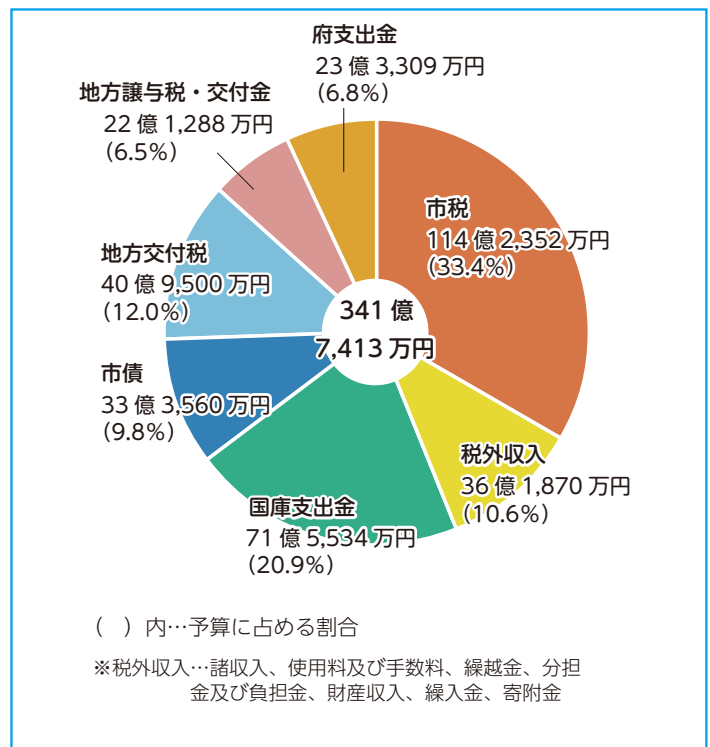

一般会計の市債と基金残高見込み (令和4年2月見込み)

市債残高	265億3,746万円
基金残高	65億3,433万円

■一般会計の歳出の概要

歳出は、経費の経済的な性質に着目した「性質別」と行政目的に着目した「目的別」に分類することができます。性質別分類では令和4年度予算総額とその概要を、目的別分類では市民1人あたりに置き換えてお知らせします。

■性質的分類

義務的経費

前年度と比較して0.6%増の172億177万円、歳出全体の50.3%としました。

扶助費は、生活保護費のほか、高齢者・児童・障がい者などに対する社会保障関係費として96億827万円、人件費は50億36万円と見込みました。

なお、市債の返済に係る公債費は25億9,314万円と見込んでいます。

投資的経費

投資的経費は、前年度と比較して36.9%増の39億9,528万円、歳出全体の11.7%としました。

主な要因は、小中学校の整備の増加によるものです。

その他の経費

その他の経費は、前年度と比較して10.2%増の129億7,708万円、歳出全体の38.0%としました。これは、新病院建設に係る国庫補助金を一般会計で収入することから、病院事業会計への繰出金が増えることや委託料などの増額によるものです。

「性質」別内訳グラフ

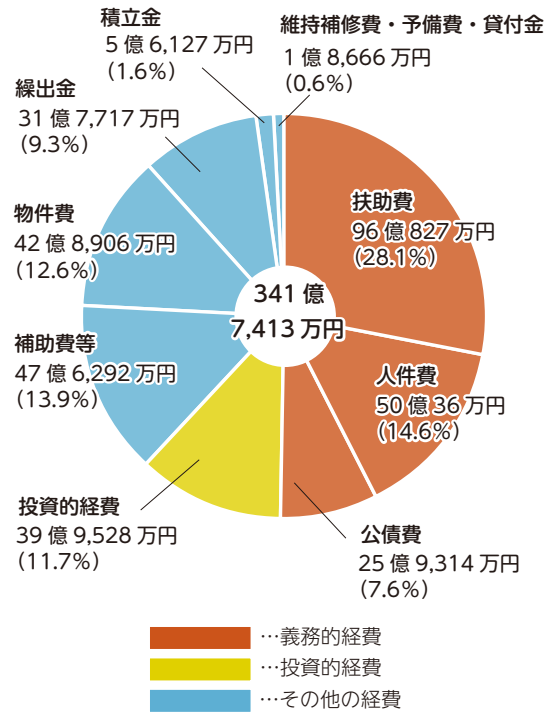

■目的別分類

市民一人あたりに置き換えると… (令和4年1月1日現在 住民登録人口7万3,767人)

歳出総額		46万3,271円
民生費 (高齢者や児童の福祉)		19万7,065円
土木費 (道路、河川、公園整備)		5万3,398円
衛生費 (ゴミ処理や病気予防)		5万3,209円
教育費 (学校、公民館、学習集活動)		5万5,548円
総務費 (窓口業務、税金徴収)		4万8,237円
公債費 (借入金の返済)		3万5,153円
消防費 (消防活動、防災活動)		9,476円
その他 (議会、商工、農林水産)		1万1,185円

「目的」別内訳グラフ

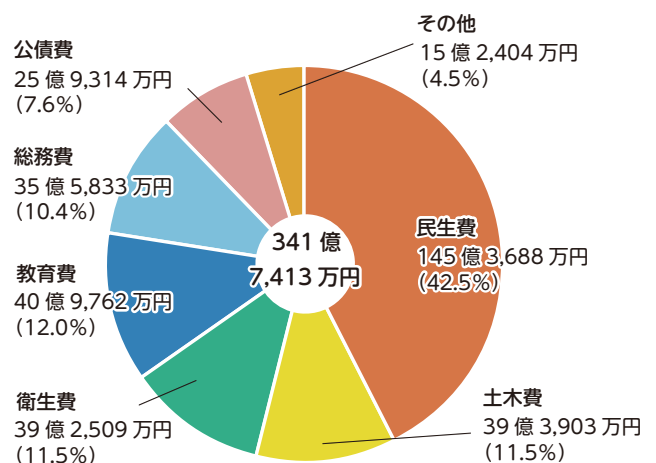

財政用語は、
こちらでご確認ください



新病院長に就任しました

泉大津市立病院

は と かつのり
 病院長 破戸 克規

問合 市立病院総務課 ☎ 32・5622

このたび、4月1日に泉大津市立病院長に就任しました。

本院には平成22年から勤務しておりますが、よもや私が院長の職を引き受ける日が訪れようとは思いませんでした。身に余る重責をひしひしと感じる毎日です。

さて、皆さんもご存知の通り、医療を取り巻く環境は非常に厳しいものがあります。国では、2040年の医療提供体制を見据えた「地域医療構想」「医療従事者の働き方改革」「医師偏在対策」という3つの改革が三位一体で進められています。社会保障関係費の伸びを抑制しながら、今後の人口動態予測に基づく将来の医療需要に見合った持続可能な医療提供体制の構築を求められています。このような動向は、2年ごとの診療報酬の改定をはじめとする医療制度の改変に現れ、各医療機関の経営にも影響します。また、ここ2年は新型コロナウイルス感染症の感染拡大があり、人類の英知を結集したワクチンや新薬の開発をもってしても、次々と変異するウイルスに対して完全収束には至らず、今もなお日々対処せざるを得ないのが実情です。

こうした過渡期、激動期の舵取りにあたって、どのような試練が待ち受けているかわかりませんが、前向きに院長としての責務を全うする所存です。市民のみなさんのご理解とご協力をお願い申し上げます。



略歴

- ▷平成3年3月
大阪市立大学医学部卒業
- ▷平成21年4月
和泉市立病院内科部長
- ▷平成22年4月
泉大津市立病院内科部長
- ▷令和2年10月
泉大津市立病院診療局長兼内科部長

おづみん生誕10周年 イベント報告!!

問合 秘書広報課

4月1日に誕生日イベントをしたんだ～
 久しぶりにお友だちに会えて、とっても楽しかった羊!

**当日配布の限定名刺
 プレゼント当選番号発表**

おづみん10周年限定名刺
 プレゼント当選番号発表

6 22 ~~24~~ 33 51 ~~80~~ 90 ~~119~~
~~121~~ 131 ~~142~~ ~~168~~ 176 184
 200 203 ~~218~~ ~~230~~ 255 269



裏面の発行番号を見て、
 当選番号があったら市役所の秘書広報課まで
 プレゼントを受け取りにきてね!

(4月15日時点)



お祝いありがとう～



泉大津市市民活動支援センター「おづぷらざ」

～あなたの活動を応援する場所
みんなの笑顔が集う場所～



講座の様子

おづぷらざは、「市民が主役のまちづくり」をテーマに、市民の皆さんが自発的に行っている公益的な活動を支援するための施設です。すでに活動している人、これから活動を始めようとしている人をさまざまな面で支援します。

①相談受付

ボランティアがしたい、市民活動団体をつくりたい、助成金を獲得したい、その他、団体運営に便利なスマホの使い方、回覧板の作り方など市民活動に関する相談を受け付けています。

②情報収集・発信

皆さんが必要としている情報の収集や発信、イベントや会員募集など団体に関するお知らせを SNS やチラシなどで発信することができます。

③機器利用

印刷機や紙折り機、製本機、拡大プリンターなどを設置しています。

チラシやポスターの印刷、資料の製本、打ち合わせや会議資料の作成などにご活用ください。

④活動拠点

施設内には、誰でも気軽に集える交流スペースや打ち合わせなどに利用できる無料の会議スペースがあります。貸出用のロッカーやメールボックスがあり、活動の拠点としての利用も可能です。

⑤備品貸出

プロジェクター、スクリーン、アンプ、書画カメラなどを無料で貸し出しています。

団体会議やセミナー、イベントなどで利用してください。

開館	火～土曜日	午前9時30分～午後9時
閉館	日・月曜日、祝日、年末年始	
場所	旭町22-45 テクスピア大阪5階	
問合せ	おづぷらざ (市民活動支援センター) ☎24・9016	

なぎさ公園 BBQ 施設 **N GRILL** 5月下旬以降に新たな取り組み！

**キッズパークオープン予定！
ペット同伴可能！**

なぎさ公園で持続可能な公園の適正な維持管理と港湾の賑わい創出のために運営しているバーベキュー施設「N GRILL」に、トランポリンやボルダリングのあるキッズパークが5月下旬以降にオープンします。

引き続き、年齢を問わず楽しめるアクティビティの企画で、今まで以上に快適に過ごすことができる N GRILL に、ぜひお越しください。

最新情報はホームページでご確認ください。



N-GRILL
ホームページ

申込・問合せ 運営事業者 (株) ENJOY TRUST (☎ 080・9187・3365)



泉大津市立図書館
SHEEPLA シープラ
IZUMIOTSU CITY LIBRARY

泉大津市立図書館 Sheepla 通信

旭町 20-1 アルザタウン泉大津 4 階
開館時間 午前 10 時～午後 8 時
休館日 毎月第 3 水曜日 (祝日の場合は翌日)、年末年始、特別整理期間
☎58・6856 / FAX 58・6857
メール
tosyokan@city.izumiotsu.osaka.jp



新着図書



ほしのおんがくかい 齋藤 楨 (作)
世界文化社 (出)

ちゃ じかん たの お茶の時間を楽しんでいたもぐらくんとはりねずみくん。そこへ突然、星の子ポッチが落ちてきました。その「おんがくかい」にポッチたちは間に合うのでしょうか。

ほねほねアニマルボーン

アンナ・クレイボーン (作) 化学同人 (出)

あたま いっかいてん フクロウの頭が一回転するのもヘビが柔らかく動くのも、骨に秘密があるから。骨を知ると動物の色んな特徴がわかります。普段は見えない部分から生き物の不思議を読み解く本です。



14 歳からの「孫子の兵法」 齋藤 孝 (監修)
SBクリエイティブ (出)

昔から読み継がれている「孫氏の兵法」。人間や社会の本質を鋭く貫いたその哲学は、現代の私たちにもさまざまな戦略を教えてください。誰もが読みやすい入門書。

これってどうなの？日常と科学の間にあるモヤモヤを解消する本

かきもち (著) 翔泳社 (出)

ふとした瞬間に感じるささやかな疑問の解答を、食や健康、社会の分野から科学的に解説。日常生活に潜む科学をわかりやすく教えてください。



5月イベント

● 子ども商店

毎週金曜日開催！

企業の社長になって経営体験！

ゲームを通じてお金の流れや経営をしっかりと学ぶことができます。

かけ算ができる小学校低学年から参加できます。

日時 5月6日・13日・20日・27日
午後5時～7時

場所 オープンセミナースペース

対象 小学生から 申込 不要



● 赤ちゃん防災部

毎月第3木曜日開催！

「赤ちゃんのためどうやって備える？」

日時 5月19日 午前11時～

場所 のぼるん

対象 どなたでも

申込 不要



その他のイベント情報は毎月発行の「SHEEPLA MAGAZINE」(図書館配置)をご覧ください。



無料駐輪場利用者条件拡充のお知らせ

対象 中学生以下または障がい者手帳をお持ちの人に加え

7月から図書館主催イベント参加者も対象に！

指定駐輪場 比楽駐輪場 ※緑のテントが目印



手順① 駐輪場入口でシープラを利用することを伝える



手順② 所定の場所に自転車を停めてシープラへGO



手順③ イベントに参加し、無料駐輪券を受け取る

手順④ 駐輪場で無料駐輪券を渡す





人間が人間らしく生きるために、すべての人が等しく持っている権利、「人権」について考えるコラムです。

日本国憲法に定められた 三原則を覚えていますか？

毎 年5月3日の憲法記念日を含む5月1日から7日は憲法週間です。日本国憲法は、国の決まりの中で最も大切な

最高法規で、すべての法律や決まりは憲法に従って作られています。

みなさんは、憲法に定められた三つの原則を覚えていますか？「国民主権」「基本的人権の尊重」「平和主義」です。国民主権とは、国の政治のあり方を決める権利が国民にあるという考え方で、主人公は私たちであることを意味しています。国民が国会議員を選挙するのは、自分の代わりとなつて国を治めてゆく人を選ぶことで、18歳以上のすべての国民が選挙権を持ち、投票することで政治に対する意見を示すことができます。

令和4年度は、国の行方を、また私たちの暮らしの先行きを左右する選挙の一つである参議院議員選挙が7月に予定されています。

基本的人権とは、人間が、

生まれながらにして持つ人間らしく生きる権利のことを言います。例えば、思想や表現、職業選択などに関わる「自由権」、人種や性別、社会的身分などにより差別されることなく平等に扱われる「平等権」、健康で文化的な生活を送る権利や教育を受ける権利などの「社会権」、政治に参加する権利の「参政権」、裁判を受ける権利などの「請求権」があります。基本的人権は、「侵すことのできない永久の権利」として保障されています。

一方で、むやみに権利を振

り回して他の人に迷惑をかけてよいのではなく、他の人も同じ権利を持つていることを忘れず、国全体の幸福になるように守っていくことも必要です。

平和主義とは、戦争の放棄、戦力の不保持、国の交戦権の否認について規定されています。過去の戦争で国内外の多くの人を傷付け、苦しめたことへの反省から、悲惨な戦争を二度と繰り返さないという強い決意のもとで掲げられています。

普段なかなか意識をすることのない「日本国憲法」ですが、私たちの暮らしの土台となるものです。この機会に、あらためて憲法条文を読んでもみませんか。

市長のうごき

Mayor's Work

5月の主な予定

※()内は場所

- 3日(祝) 80周年記念式典(テクスピア大阪)
- 5日(祝) 弥生学習館ふれあいまつり(弥生学習館)
- 13日(金) 市議会第1回臨時会(市役所5階)
- 17日(火) 定例市長会議(大阪府庁)
- 25日(水) 泉大津市和泉市墓地組合議会(市役所3階)
- その他 自治・環境関係会議など出席(12件)

4月の主な動き

- 4月1日(金) 市制施行80周年を迎えた記念すべき日に、新たに18人の職員が入庁しました。新入職員一人ひとりに辞令を交付し、泉大津市役所を志した原点を忘れることなく、志を磨き続けるための日々の過ごし方や心構えなど、期待を込めてメッセージを伝えました。緊張した表情でしたが、今日のフレッシュな気持ちを忘れることなく、常に目的意識を持って日々の業務に邁進して欲しいと思います。また、消防本部にも今年度は2人の女性消防士が入職しました。彼ら一人ひとりが最大限の能力を發揮し、未来に希望が持てる泉大津市を作って欲しいと心から期待しています。



★令和3年度下半期 スポーツ競技大会出場奨励金の交付決定者
(在籍校・学年は交付決定時)

※6月号でも交付決定者を紹介します

問合せ スポーツ青少年課



にしかわ じゅんた
西川 潤太さん
(和歌山北高3年)

令和3年度 全国高等学校総合体育大会
体操競技選手権大会
に出場



はしもと じょう
橋本 丈さん
(条東小6年)

第9回 少年少女全国
選抜空手道選手権大会
全日本ジュニアチャン
ピオンシップ
小学6年生男子軽
量の部 ベスト8



はしもと たくま
橋本 逞さん
(条東小4年)

第10回 日本武道
振興会チャンピオン
カップ決勝大会 空
手道
小学4年男子軽量の
部 第3位



もりた ひろと
森田 皓仁さん
(近畿大学4年)

第70回 天皇杯全
日本相撲選手権大会
に出場



こしば なおき
小柴 直樹さん
(近畿大学4年)

第69回 全日本学
生剣道選手権大会に
出場



みやした ももか
宮下 百花さん
(日根野高2年)

ALL JAPAN
CHEER DANCE
CHAMPIONSHIP
2021 Pom 部門
高校生 small 編成
出場



しらかわ ひろき
白川 啓樹さん
(穴師小4年)

第15回 JKJO 全
日本ジュニア空手道
選手権大会
小学4年男子 30 kg
以上の部に出場



かせたに まあや
総谷 真彩さん
(旭小5年)

第7回 全日本少年
少女空手道選手権大
会 リアルチャンピ
オンシップ決勝大会
小学5年女子クラス
35 kg未満の部 優勝



おくひら くるん
奥平 来留さん
(楠小4年)



あすま ゆめ
飛鳥馬 夢さん
(条東小4年)



よだ こほね
依田 心羽さん
(楠小6年)

第9回全日本小中学生ダンスコンクール 全国大会 小学生部門 オープン参加の部 銀賞
※ダンススタジオきらり☆の選抜チーム「START☆OUT」のメンバーとして出場

事業者の皆さん!
LINEで宣伝しませんか

3つの効果

- ① 広告料 0 円
- ② 市公式 LINE 登録者
19,000 人に配信
- ③ 新規顧客をゲット!



詳しくはこちら

毎月5日 毎週 広報紙 LINEアンケートでプレゼント!

おづみん屋 おづみんグッズセット

LINEで回答してのプレゼント!!

LINEで登録
二次元的QRコードを読み取るかIDを入
力して友達登録を行う。
ID: @izumiotstu-city

お知らせ
・配信日までに広報紙を読む
・毎月5日に配信される LINE アンケ
ーに LINE で答える
・質問に最後まで答えて抽選に参加!

おづみん屋 (9時5分~18時)
電話番号 0412-23-1131 (代表)
営業時間: 午前8時45分~午後5時15分
定休日: 土・日曜日、祝日

おづみん屋のグッズセットには必ず
お出しのセットと、文房セットを用意!!
いよいよお電話で申し込み。おづみん
ショップやコンビニで販売してい
るよ。おづみん屋で、お出しのおづ
みん屋を見てね。

おおつっこ
掲載募集

いずみおおつっこ

就学前の
お子さんを広報紙に
掲載しませんか?

※今月の掲載例は31ページ

小学校入学前のお子さんの写真
を募集しています。お子さんの写
真と住所・名前(ふりがな)・生
年月日・電話番号・保護者のひと
こと(60字以内)を添えて申し込
み。
申込 郵送 (〒599518686
秘書広報課 またはメール
kouhou@city.izumiotstu.osa
ka.jp)

「広報紙いずみおおつっこ」
三元気でーす!おおつっこ」
掲載希望者を募集します



総合体育館

スポーツに関する募集やイベントなどのお知らせです。

(問合) 総合体育館 = ☎33・1200
ファクス 33・1202

総合体育館からのお知らせ

キッズトータル Sports 『Star5』 本科教室スタート!

～ここで好きを見つけよう～

さまざまなスポーツを通じて、「走る・跳ぶ・投げる・蹴る」全ての運動能力を伸ばし、身体のいろいろな部位を使うことで負担を分散し、怪我をしにくいからだを作ります。

日時 毎週金曜日 ▷小学1～3年生…午後4時～5時30分

▷小学4～6年生…午後4時30分～6時

料金 ▷月払…700円 × 月開催回数 ▷都度払…1,000円/回



フォークダンス連盟主催 民踊おさらい会

日時 5月8日(日) 午後1時～4時
場所 旭小学校
内容 民踊発表会
曲目 元禄花見踊り ほか
問合 フォークダンス連盟
鈴木 (☎090・8160・3519)

市民バドミントン大会 参加者募集

日時 5月22日(日) 午前9時～
場所 総合体育館
対象 市内在住・在勤・在学の人
種目 ダブルス
参加費 1ペア 3,000円
申込 5月14日(出)までに総合体育館
問合 バドミントン連盟
西川 (☎090・9870・0921)



春季市民卓球大会

日時 5月29日(日) 午前9時15分～
場所 総合体育館
対象 市内在住、在勤、在学の人
参加費 団体 2,000円、個人 300円
(中学生以下無料)
種目 男女別団体、男女別個人、壮年
男子個人(60歳以上)、男女別
個人中学生以下
申込 5月13日(金)午後5時までに総
合体育館へ
問合 卓球連盟
渋田 (☎080・6138・6385)

市民ソフトテニス大会

日時 6月5日(日) 午前9時15分～
場所 総合体育館
対象 市内在住、在勤、在学の人
参加費 1組 2,000円
種目 (男女とも) 壮年の部・一般の部
申込 5月28日(出)までに総合体育館
問合 ソフトテニス連盟
着本 (☎090・5138・4426)

第42回柔道錬成大会

日時 6月5日(日) 午後1時～
場所 総合体育館
対象 市内在住・在勤・在学で、柔道
を継続して行っている人
種目 小学生の部(男女)、男子(中
学生、高校生・一般)の部、女
子(中・高校生・一般)の部
申込 5月20日(金)までに申込用紙(総
合体育館備え付け)を記入し、
総合体育館へ
問合 柔道連盟
西村 (☎090・3465・6107)



子育てしやすいまち泉大津

子育て応援ひろば

子育てに役立つ情報を掲載しています。

お得で便利な
情報がたくさん！
いずみおおつ子育て
応援アプリ

アプリのダウンロードはこちらから！



Android版



iOS版



地域子育て支援センター（かみじょう認定こども園 乳児棟内）からのお知らせ

☎23・0012（駐車場は数台利用可）

おやこ広場に出かけてみませんか？

広い室内で遊ぶ「たんぼっぼ」、赤ちゃんだけの日の「赤ちゃんルーム」、戸外で遊ぶ「おひさま広場」があります。公園へ行くように気軽にお出かけください。子育て相談もできます。

月～土曜日（予約優先）：詳細は市ホームページ・子育て応援アプリでご確認ください。

	月	火	水	木	金	土
午前9時30分～11時30分	赤ちゃんルーム タッチケア 計測実施	たんぼっぼ	たんぼっぼ	たんぼっぼ	おひさま広場	たんぼっぼ
午後1時～3時	赤ちゃんルーム タッチケア 計測実施	たんぼっぼ	たんぼっぼ	たんぼっぼ	たんぼっぼ	おひさま広場

※祝日、13日（金）午後、28日（土）は午前のたんぼっぼはお休みです。

※赤ちゃんルームは1歳未満児対象です。兄弟の同伴はご遠慮ください。

※たんぼっぼはふれあい遊びなどプログラム実施日があります。

※おひさま広場は天候・気候により閉場やたんぼっぼに変更する場合があります。



おやこ広場ふる～るからのお知らせ

とれぞあ子ども園内（☎33・3003）

園庭開放のお知らせ

とれぞあ子ども園の園庭を開放し、遊具や砂場で遊ぶことができます。予約は不要です。当日お越しください。

実施日 5月17日（火） 午前10時～11時（雨天中止）

その他のイベントやスケジュール詳細はふる～るホームページで確認できます。

ふる～るホームページ



にんじんサロンからのお知らせ

☎21・6555

リフレッシュタイム～保育付き～

お子さんを預けてひとりの時間をつくりませんか？

日頃、なかなかゆっくりとひとりの時間がとれない保護者の皆さん！

子育てから少し離れて、読書や小物づくり、カタログショッピングなど、自分の時間を過ごしてみませんか？

にんじんサロンには図書も置いています！

日時 5月26日（木） 午前10時～正午

場所 にんじんサロン（テクスピア大阪5階）

定員 先着5人 一時保育 6か月～未就学児

申込 5月10日（火）～17日（火） 午前9時30分～午後8時30分 直接または電話でにんじんサロン

※緊急時にはお呼び出しする場合がありますので、館外への外出はできません。



子育て応援課からのお知らせ



各種相談・健診の日程

市ホームページ、子育て応援アプリで開催状況をご確認ください。乳幼児健診・歯科健診については、個別通知を郵送します。



予防接種

■ロタ・BCG・ヒブ・小児用肺炎球菌・B型肝炎・四種混合・MR（麻しん風しん混合ワクチン）・水痘・日本脳炎・二種混合・子宮頸がん予防

市内指定医療機関で個別接種。広報いずみおおつ4月号「令和4年度 母子保健予定表（保存版）」をご覧ください。

母子健康手帳をお忘れの場合は接種することができません。また、予防接種を受ける際は、必ず接種後の副反応について理解したうえで、接種するようにしてください。

※子宮頸がん予防ワクチンは、令和3年11月26日積極的な接種勧奨の差し控えが解除されました。対象者は、公費助成により無料で接種が可能です。厚労省ホームページで詳細を確認し、接種について検討・判断してください。



子宮頸がん予防ワクチン



乳幼児健診

健診名	対象	日程
4か月児健診	R4年1月生	5月25日(水)
乳児後期健診	9か月～1歳未満	指定医療機関でお受けください 受診票は4か月児健診時配布
1歳6か月児健診	R2年9月21日～ 10月10日生	5月10日(水)
	R2年10月11日～ 10月31日生	5月12日(木)
3歳6か月児健診	H30年10月生	5月18日(水)

場所 保健センター 受付時間 個別に通知します。



よい歯を育てる会（歯科健診）

対象	日程	受付時間
2歳児	R2年5月生	5月26日(木)
2歳6か月児 (育児相談会)	令和元年11月生	5月24日(水) 個別に通知
3歳児	令和元年5月生	5月17日(水)

場所 保健センター 持物 歯ブラシ・母子健康手帳・問診票（記入して）※今月都合の悪い場合は来月でも可



育児相談・子育て広場

相談名	対象	日時
7か月児相談	R3年10月生	6月7日(水) 午後1時30分～2時30分受付
乳幼児育児相談会 (身体計測・相談)	就学前の乳幼児	6月7日(水) 午後2時30分～3時受付
ほっと～息まなま・食のサロン (食に関する相談・アドバイス)	就学前の乳幼児	6月7日(水) 午後1時30分～3時
母乳育児相談 (予約制)	母乳育児を希望する 女性とその家族	5月25日(水) 午後1時～3時30分
ぴよぴよくらぶ	1か月～1歳未満 の親子（定員20組）	6月6日(月) 午前10時～11時30分

場所 保健センター



ベビーCooking（離乳食講習会）

対象	日程	時間
R3年12月生	5月27日(金)	午後1時30分～3時

場所 保健センター ※今月都合が悪い場合、来月でも可
定員 20組
申込 子育て応援課あんしんサポート係



発達相談

発達相談員が個別に相談をお受けします（予約制）。



たまごクラス（両親学級）

コース	内容	日時
めばえコース	妊娠・出産・赤ちゃんとの暮らし、リラククス体操	7月4日(月) 午後1時30分～3時30分
はぐみコース	妊娠中の食生活 歯のお手入れ	8月1日(月) 午後1時30分～3時30分
すくすくコース	赤ちゃんのお世話体験 子育て情報	6月5日(日) 午前10時～正午

対象 妊娠中の市民とそのパートナー（定員15組）
申込 子育て応援課あんしんサポート係
※お子さん連れの参加はご遠慮ください。1回のみ参加可。
場所 保健センター

15歳未満の子どもが休日に病気になったら…
泉州北部小児初期救急広域センター
(岸和田市荒木町1-1-51 ☎072・443・5940)

【受付】▷土曜日…午後5時～10時 ▷日曜日・祝日、年末年始（12月29日～1月3日）…午前9時～午後10時
※正午～午後1時と午後4時～5時は受け付け不可
なお、休日の救急診療は市消防本部（☎22・0119）へ



泉大津市集団けんしん予約

救急、急病などいざというときの連絡先

- 泉大津市消防本部 ☎22・0119
- 泉州北部小児初期救急広域センター ☎072・443・5940
- 救急安心センターおおさか ☎#7119 または 06・6582・7119

**40歳以上女性市民向け
骨粗しょう症検診**

日時 5月30日(月)午後
対象 40歳以上の女性市民
検診料 500円
検診内容 骨密度測定
申込・問合せ 保健センター窓口、電話
 またはウェブにて要予約

**子宮がん・乳がん
無料クーポン券を配付予定**

特定の年齢に達した市民に、がん検診を無料で受診できるクーポン券を5月中に送付する予定です。なお、クーポン券が届くまでに受診した人や、対象者で令和4年4月21日以降に本市に転入した人は、保健センターまでお問い合わせください。

■無料クーポン対象者

- ①子宮がん検診…H13.4.2～H14.4.1 生まれ
 - ②乳がん検診…S56.4.2～S57.4.1 生まれ
- 問合せ** 保健センター

**今からはじめる口腔ケア
～ハロハロラジオ～**

高齢になっても好きなものをバランスよく食べられるように、自分の歯や口を健康に維持する「口腔ケア」を歯科衛生士が、楽しくお届けします。ラジオを聞いて、「効果的な歯の磨き方」や「お口の体操」などを、毎日の習慣にしましょう。

放送日時 5月17日(火) 午前9時～9時30分
ラジオ FM いずみおおつ 85.5MHz
テーマ 「歯科衛生士ってどんな人?～どんな仕事してるの?～」
問合せ 高齢介護課

楽笑会

時間 午前の部:10時～11時30分、
 午後の部:1時30分～3時
対象 65歳以上の市民
定員 会場の大ささにより変わります。詳細は問い合わせください。
内容 生活に役立つ話や軽い体操など
持物 上靴(会場による)、当日の朝の体温を確認します。
申込・問合せ 5月10日(火)から高齢介護課窓口または電話

	日程	開催場所
5月	17日(火) 午前	条東長寿園
	17日(火) 午後	穴師長寿園
	18日(水) 午前	東助松長寿園
	19日(木) 午前	宇多長寿園
	27日(金) 午後	本町自治会館
6月	8日(火) 午後	助松長寿園
	9日(水) 午後	虫取自治会館
	13日(月) 午後	要池住宅集会所
	15日(水) 午後	ファミリーハイツ集会所

フレイル測定会

自分の身体を知り、体力づくりに取り組みましょう!!

フレイル(虚弱)とは、加齢とともに、筋力や認知機能などの心身機能が低下し、生活がしづらくなったり、要介護状態などの可能性が高くなった状態のことです。

いつまでも動ける体づくりの第一歩として、測定会に参加しませんか。

日時 ▷1回コース(現在の自分の体力を知りたい人) 5月24日(火) ①午前10時30分 ②午前11時 ③午前11時30分 ▷2回コース(自分の体力の変化を知りたい人) 5月24日(火)、11月22日(火) ①午前9時30分 ②午前10時

場所 総合福祉センター
対象 65歳以上の市民
定員 各回6人
内容 筋肉量や脂肪量、握力、あしゆびの筋力、歩行スピード、お口や身体の元気度をチェック、結果についての保健指導などに加え健康運動指導士による運動指導。素足で測定します。
申込・問合せ 5月10日(火)から高齢介護課窓口または電話

5月の祝日歯科急病診療医院

▷5月3日(祝) 小滝歯科医院(我孫子160-5 ☎21・1160) ▷5月4日(祝) 高橋歯科(我孫子68小柴ビル ☎22・3194) ▷5月5日(祝) 村田歯科(二田町3-3-10 ☎21・2151)

受付は、午前9時30分～11時30分、午後1時～4時で、初診料が必要です。受診の際は必ず電話で確認のうえご来院ください。

高齢者健康相談

日時 5月27日(金) 午後1時30分～2時30分
場所 総合福祉センター1階相談室
内容 検尿・血圧測定・健康に関する相談
問合せ 総合福祉センター(☎23・1390)

**和泉保健所からのお知らせ
☎41・1342**

▷肝炎ウイルス検査(府ホームページをご覧ください)
 ▷骨髄バンクドナー登録申し込み窓口(電話・和泉保健所ウェブ)
 ▷こころの健康相談(電話予約制)

健康相談のお知らせ			電話による健康相談も受け付けています。
相談	場所	日程	[日程] 月～金曜日(祝日除く)
一般健康相談(予約不要)	保健センター	月～金曜日 午前9時～午後5時	[時間] 午前8時45分～ 午後5時15分

ココフレアからのお知らせ 健康福祉イベント

■簡単ヨガ

日時 5月19日(休) 午前10時30分～11時

場所 ココフレア

対象 60歳以上(医師による運動制限のない人に限る)

定員 8人(当日申込不可)

持物 バスタオル(ヨガマットの上に敷く用)

■ラジオ体操&簡単エクササイズ

日時 5月11日(水)・25日(水) 午前9時30分～9時45分

場所 もんとパーク

対象 医師による運動制限のない人

申込 当日受付

■みんなで筋トレ

日時 5月の毎週土曜日 午後6時～6時20分

場所 ココフレア

対象 15歳以上(医師による運動制限のない人に限る)

定員 8人(当日受付。定員を超える

場合は抽選)

申込・問合 直接または電話でセントラルスポーツジムスタ24泉大津(☎ 20・6730)



認知症・介護 無料相談会

自分の生活や仕事をしながら介護にあたる介護者や家族は、誰かに相談する機会も少ないのではないのでしょうか。この機会にぜひご相談ください。

日時 5月24日(火) 午後6時～8時(8月、11月、2月にも開催予定)

場所 シープラ

内容 ①ミニ講座 ②個別相談(事前予約)(午後6時～7時、午後7時～8時で各2組。当日相談も受け付けますが、限りがあります。)

問合 地域包括支援センター(☎ 21・0294)



今から始めるはじめてダンス2022 ～目指せダンスで健康長寿!～

日時 6月1日～7月20日 毎週水曜日(全8回) 午前10時～11時

場所 テクスピア大阪

対象 65歳以上の市民

定員 先着12人

持物 上靴

申込・問合 5月11日(水)から高齢介護課窓口または電話

筋力レベルアップ教室

～体幹筋力アップで若返り～

日時 6月6日～8月8日 毎週月曜日(祝日を除く) 午後1時30分～3時(6月6日のみ午後1時開始)

場所 スポーツクラブ ルネサンス・アルザ泉大津

対象 65歳以上の市民

定員 先着23人

申込・問合 5月10日(火)から、月曜日を除く午前11時～午後5時まで電話でスポーツクラブ ルネサンス・アルザ泉大津(☎ 31・3000)へ

コラム 知ってトクする 元気になれる

健康アップ大作戦!

禁煙外来ってどんなもの?

～禁煙治療のいま～

問合 健康づくり課(保健センター)

毎年5月31日は世界禁煙デーです。日本では病院での禁煙治療が保険適用となってから16年が経とうとしています。今では、全国1万7,400か所以上の医療機関で禁煙治療を受けることができます。

■禁煙治療の対象となる人は?

35歳未満で禁煙を希望している場合は、喫煙年数などに関係なく、医療機関での禁煙治療の対象です。

35歳以上は、次の要件を全て満たした場合に禁煙治療の対象となります。

- ①ニコチン依存症スクリーニングテストで5点以上
- ②1日に吸うたばこの本数と吸っている年数をかけた数字が200以上
- ③禁煙を希望している人
- ④禁煙治療の説明を受け、治療に同意した人

■ニコチン依存症をチェックしよう

禁煙治療の要件の一つにあるニコチン依存症スクリーニングテストを試してみましょう。

問1	思っている以上にタバコを吸ってしまうことがあった
問2	禁煙や本数を減らそうとして、できなかったことがある
問3	禁煙や本数を減らそうとしたときにほしくてたまらなくなった
問4	禁煙や本数を減らしたときに以下のどれかがあった(イライラ・神経質・落ち着かない・ゆううつ・頭痛・眠気・胃のむかつき・脈が遅い・手のふるえ・食欲または体重の増加・集中しにくい)
問5	問4の症状を消すために、またタバコを吸い始めたことがある
問6	重い病気になったとき、タバコが良くないと知っていて吸ったことがある
問7	タバコのために自分の健康問題があると分かっていることがある
問8	タバコのために自分に精神的問題(不安や抗うつ症状)が出ていても吸う
問9	自分はタバコに依存していると感じることがある
問10	タバコが吸えない仕事や付き合いを避けることが何度かあった

5つ以上あてはまる人は禁煙治療の要件①に当たります。禁煙を考えている人は禁煙外来も選択肢のひとつとして考えてみましょう。

けんしんのお知らせ

場所・問合 保健センター

健診区分	健康診査	特定健康診査
日時	5月22日(日)、6月10日(金) 午前 なお、6月10日(金)は保育あり(要電話予約・先着順)	
対象	16～39歳の市民 (S58.4.1～H19.3.31生まれ)	40～74歳の市国保加入者 (75歳誕生日前日～S58.3.31生まれ)
健診料	無料	
内容	問診・身体計測・血圧測定・検尿・ 血液検査(最大16項目)・診察	問診・身体計測・血圧測定・検尿・ 血液検査(16項目)・心電図・診察
持物	健康保険証	①特定健康診査受診券 ②国保被保険者証(保険証)
申込	電話または窓口、ウェブにて要予約(二次元バーコードは18ページ上部に記載)	

けんしん名	40歳以上市民向け 胃がん・大腸がん・肺がん検診	40歳以上女性市民向け 乳がん検診	女性限定! 「39けんしん」
日時	5月22日(日)、6月10日(金)	6月3日(金)・9日(木) 午前・午後	6月10日(金) 午後 ※保育あり。要電話予約
対象	40歳以上の市民	40歳以上の女性市民	20～39歳の女性市民 (S58.4.1～H15.3.31生まれ)
けんしん料	1つのけんしんにつき、500円		
内容	・胃がん検診(胃部X線撮影) ・大腸がん検診(便潜血反応検査) 肺がん検診(胸部レントゲン直接撮影)	・問診 ・マンモグラフィ(50歳未満2方向、 50歳以上1方向)	・健康診査 ・子宮がん検診(頸部のみ) ・骨の健康測定(骨密度測定)
申込	電話または窓口、ウェブにて要予約(二次元バーコードは18ページ上部に記載)		

検査名	40歳以上市民向け 胃がんリスク検査	風しん抗体検査
日時	5月22日(日)、6月10日(金)	5月22日(日)、6月10日(金) 午前
対象	40歳以上の市民(生涯1回限り) ただし、次の人は対象外です。 ・過去にピロリ菌の除菌をしたことがある ・現在、食道・胃・十二指腸の疾患で治療を受けている ・胃酸分泌抑制剤、特に、プロトンポンプ阻害薬を服用している、または2か月以内に服用していた ・胃を切除したことがある ・腎不全がある、もしくは透析中	S37.4.2～S54.4.1生まれの 男性市民 (対象者にはクーポンを送付しています。手元にない場合は、保健センターへ連絡してください。)
検査料	500円	無料 (風しんにおける抗体検査券および予防接種クーポン券を持参)
内容	血液検査(ペプシノゲン検査とヘリコバクター・ピロリ菌抗体検査)	血液検査
申込	保健センターへ事前申し込み。市内指定医療機関でも受診できます。詳しくは、広報4月号中綴じの「令和4年度成人保健予定表(保存版)」をご覧ください。	

風しん抗体検査・予防接種 無料クーポン券の ウェブ受付を開始

S37.4.2～S54.4.1生まれの男性が対象となる風しん抗体検査・第5期予防接種の無料クーポン券再発行手続きが窓口・電話に加えてウェブでの受け付けが可能となりました。

対象▷市から送付されたクーポン券を紛失した人(未受診)
 ▷本市に転入しかつ転入前市町村でのクーポン券を未使用の人
 詳しくは、下記二次元バーコードでご確認ください。



予期せぬ“サブスクリプション（サブスク）”の請求トラブル

「解約したはず」「契約してない」と思い込んでいませんか？





■メーカーの公式サイトと勘違いして有料質問サイトを利用したら、自動的に定額会員となり、月額料金を請求された

■動画配信サービスの解約を忘れ、利用していないにもかかわらず代金を請求された

■通販サイトの有料会員に登録したメールアドレスがわからず、解約できない

相談事例

サブスクサービスは申し込み前に契約内容などをしっかり確認！

-  サブスクリプション（サブスク）とは、定額を定期的に支払うことで、一定期間商品やサービスを利用することができる仕組みのことを指します。
-  サブスクで提供されるサービスの例として、動画配信、音楽配信、レンタル、学習教材、専門家相談、外食などがあります。
-  サブスクは、「無料体験」「無料トライアル」など無料でサービスを受けられることがありますが、無料期間中に解約しなければ有料プランに自動で移行します。
-  サブスクは、トライアルを申し込む際にクレジットカードの登録が必要で、解約しない限り自動的に支払いが継続されます。
-  利用していないサブスクの請求がないか、クレジットカードの明細は毎月確認しましょう。

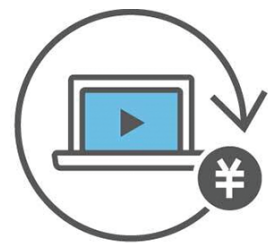
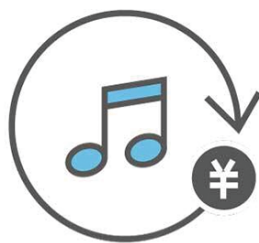
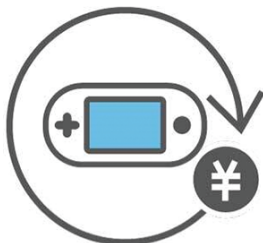

ワンポイント アドバイス



- ①「無料体験」「無料トライアル」の広告を見てサブスクを申し込む際には、利用規約をしっかりと確認しましょう。
- ②申し込む前に、事業者名、サービス内容、解約方法を確認しましょう。
- ③申し込み時に登録したパスワードは、解約手続きに必要なので忘れないようにしましょう。

おおつ物語

泉大津図書館物語 (2) ～図書館開館の尽力者 朴齋と玉鳳～



「図書館開館時の関係者」(写真:織編館蔵)

右から友永謙二(教育長) 西角桂花(図書館職員)
近藤朴齋(図書館長) 撮影者は吉田玉鳳

市立図書館初代館長の近藤朴齋^{ぼくさい}は、泉州地方を中心に活動した文人画家でした。1890(明治23)年に愛媛県で生まれ、子どもの頃から漢学や書画を学び、1918(大正7)年来阪しました。画家としての研鑽を積み、さらにつながりのある周囲の人びとの協力と援助によって、数年に亘り中国に遊学し書画を究めました。帰国後は、堺市や岸和田市、泉佐野市などで、南宗画(中国画のひとつ)の教室を開いたり、同じく南宗画を学ぶ人びとと集って腕を競ったりしていたようです。このような活動のなかで、朴齋は幅広い人脈とつながりを持ち、多くの弟子も得ることとなりました。

吉田玉鳳と朴齋は、書画を好む人びとの縁で知り合ったようです。玉鳳は多くの人びとから愛され、尊敬される人物であった朴齋の人柄を見込んで、市立図書館の開館についての協力を求め、朴齋は玉鳳の熱意に応えたのでしょう。朴齋と玉鳳の尽力によって、泉大津市立図書館は開館するのです。

今回は、泉大津図書館物語(3)をお送りします。

(問合せ)生涯学習課

文化財へのいざない

文化財関連施設の催し案内です。

施設情報は下記二次元バーコードからご覧ください。

池上曾根弥生学習館

☎20・1841 FAX 20・1866 ※月曜休館
開館:午前10時～午後5時(体験は午後4時まで)



休館

5月2日(月)・6日(金)・9日(月)・16日(月)・23日(月)
・30日(月)

◆ガラス玉づくり(毎月実施)

バーナーでガラス棒を溶かし、鉄芯に巻きつけてガラス玉を作ります。

日時 6月5日(日) 午前10時～、午後1時～

定員 各回先着4人

参加費 50gまで500円、50g超は10gごとに50円追加

申込 5月29日(日)午前10時から電話予約

◆弥生村の米づくり ～選べる三つのコース～

弥生時代を体験しながら、稲作についても学びます。

▷5回コース:①②③④⑤ 参加費 2,000円(定員30人)

▷3回コース:①②⑤のみ 参加費 1,000円(定員30人)

対象 小学生以上(小学3年生以下は保護者同伴)

日時 ①田植え 6月12日(日) ②稲刈り 9月25日(日)

③土器づくり 10月16日(日) ④野焼き 11月3日(祝)

⑤火起こし・炊飯 11月27日(日) いずれも午前10時～

▷おうちコース:バケツを使って自宅で稲作体験(定員30人) 対象 苗と土を取りに来ることができる人

おりあむかん 織編館

☎31・4455 FAX 31・4457 ※土・日・祝休館
開館時間 午前9時～午後5時



◆手織り体験「真田紐」

日時 5月22日(日)、23日(月)、25日(水)、26日(木) 午前10時～、午後1時～

場所 体験学習室 定員 各回先着3人

受講料 800円

申込 5月9日(月)午前10時から織編館へ電話予約

◆かんたん!手織り体験「真田紐キーホルダー」

日時 毎週月曜日、金曜日 午前10時～、午前11時～、午後1時～、午後2時～

場所 織編館事務室 定員 各回先着2人

受講料 800円

申込 実施日の2日前までに電話予約

◆モブ草履講座(※5月28日(土)の講座は、中止)

日時 6月14日(火)(初級)、25日(土)(初級・上級) 午後1時～3時30分

場所 シープラ 定員 各日10人

受講料 500円

申込 5月15日(日) 午前10時からシープラへ電話予約

申込 5月8日(日)～6月5日(日)までにメール(gakusyu.kan-moushikomi@city.izumiotsu.osaka.jp)で先着受け付け。件名は「弥生村の米づくり(コース名)」、参加者および同伴者全員の氏名、住所、電話番号、年齢(学年)を明記してください。



◇関係機関連絡先(市外局番0725)◇	教育支援センター……………☎31-4460
市役所……………☎33-1131	図書館(シープラ)……………☎58-6856
消防本部……………☎21-0119	織編館……………☎31-4455
市立病院……………☎32-5622	池上曾根弥生学習館……………☎20-1841
市民活動支援センター(おづらざ)	勤労青少年ホーム……………☎32-6432
……………☎24-9016	南公民館……………☎33-1764、FAX33-1300
にんじんサロン……………☎21-6555	北公民館……………☎23-0505、FAX23-0566
総合福祉センター……………☎23-1390	総合体育館……………☎33-1200
高齢者保健・福祉支援センター(ベルセンター)	保健センター……………☎33-8181
……………☎21-0294	地域子育て支援センター……………☎23-0012

市役所からの お知らせ

マイナンバーカードに 関するお知らせ

マイナンバーカードの交付通知はがきが届いた人で、開庁時にマイナンバーカードを受け取りに来ることができない人は、次の日曜日および時間外交付窓口をご利用ください(証明書発行などの業務は実施しません)。

■日曜日交付
日時 5月8日(日) 午前9時～正午

■時間外交付
日時 5月25日(水) 午後5時15分～7時30分

〈共通事項〉
交付場所 市民課
持物 ▼交付通知書(はがき)、通知カード、本人確認書類、住民基本台帳カード(お持ちの人のみ)

※交付については本人の来庁が原則です。

※受け取りまで時間を要する場合や、混雑状況により終了時間を早める場合があります。

問合せ 市民課

軽自動車税(種別割)減免について

身体障がい者・知的障がい者・精神障がい者の人が、通学や通院などの日常生活で使用している車両について、一定の要件を満たす場合、軽自動車税(種別割)が減免になります。詳しくはお問い合わせください。

受付期間 5月31日(火)まで(厳守)
問合せ 税務課

市税のコンビニ・スマホ・クレジット納付について

対象の税目
▼固定資産税・都市計画税(5月上旬発送)
▼軽自動車税(種別割)(5月上旬発送)

▼市・府民税(普通徴収)(6月中旬発送)

■コンビニ納付
コンビニエンスストアで、曜日や時間に関わらず納付できます。

※1枚の納付書金額が30万円以内でバーコードが印刷されている納期限内の納付書に限ります。

■スマホアプリ納付

専用アプリをインストールし、利用登録したスマートフォンで納付書のバーコードを読み取って納付できます(手数料不要)。

利用できるサービス

▼PayPay請求書払い
▼LINEPay請求書支払い
▼楽天銀行コンビニ支払
▼サービス ▼au pay ▼銀行 pay ▼payb

※1枚の納付書金額が30万円以内でバーコードが印刷されている納期限内の納付書に限ります。

▼領収証書は発行されません。
▼納税証明書の発行を急ぐ場合は市役所の窓口で納付してください。

■クレジット納付

当初納税通知書に同封の納付書とクレジットカードを用意のうえ、パソコンやスマートフォンから「エフレジ公金支払い」サイトにアクセスし、画面の指示に従って情報を入力すれば納付ができます。

〈注意事項〉

▼決済手数料は利用者負担で、納付書1枚につき1万円ごとに110円(税込)が加算されます。

▼インターネットでの利用のみです。

みです。

▼クレジットカードで納付ができるのは、各税目の当初納税通知書に同封の納付書のみです。また、決済は納付書に記載されている納期限の午後11時30分まで可能です。

▼領収証書は発行されません。
▼納税証明書の発行を急ぐ場合は市役所の窓口で納付してください。

詳しくは「エフレジ公金支払い」サイトで確認、または税務課納税係へお問い合わせください。

問合せ 税務課



エフレジ公金支払い

お知らせ
募集
学習・講座
その他
イベント

（市役所からのお知らせ）の続き

就学援助金のお知らせ

市内在住で、経済的な理由のためお子さんを公立小・中学校に就学させることが困難な家庭に、学用品費・学校給食費などの費用の一部、中耳炎・虫歯などの医療費を就学援助金として支給します。

お知らせと申請書は、学校を通じて全児童・生徒に配付します。必要事項を記入のうえ申請してください（郵送受付可）。

受付日時を過ぎても申請できますが、認定は申請月または翌月からの月割り支給です。

受付日時・場所

▽5月9日(月)～31日(火) 午前8時45分～午後5時15分 指導課

▽5月15日(日) 午前9時～正午 市役所1階ロビー

▽5月31日(火) 午後6時～8時 市役所1階ロビー

※郵送の場合は5月31日(火)消印有効

申込・問合せ 指導課

国民健康保険のお知らせ

医療費の一部負担金（医師にかかった時の自己負担分）の減免

震災や風水害、火災その他これらに類する災害によって資産に著しい損害を受けたり、事業もしくは業務の休止、廃止または失業により、収入が減少し、利用し得る資産（預貯金などを含む）を活用しても、一部負担金の支払いが困難な場合は、申請により減免または徴収猶予が受けられます。

なお、減免にあたっては、一定の条件があります。

届け出に必要なもの

保険証・印鑑（シヤチハタ不可）・医師の意見書・収入状況等報告書

問合せ 保険年金課

国民年金保険料学生納付特例制度について

20歳以上の人は、学生も国民年金に加入し納付が必要です。ただし、学生は本人の所得が一定額以下の場合、国民年金保険料の納付が猶予される「学生納付特例制度」があります。 ※学生納付特例期間は、将来受け取る年金の受給資格期間

には算入されませんが、年金額には反映されません。

対象 学校教育法に規定する大学・大学院、短期大学、高等学校、高等専門学校、特別支援学校、専修学校および各種学校（修業年限1年以上である課程）に在学する学生など

申請方法 年金手帳・基礎年金番号通知書または本人確認できるものと、学生証を持参し、保険年金課または堺西年金事務所へ。

※国民年金制度の内容やメリット、納付方法や免除申請などの手続きを動画で案内しています。



国民年金の加入と保険料のご案内（動画）

学生納付特例申請書（はがき形式）の送付について

学生納付特例制度により、令和3年度に保険料の納付を猶予されている人で、令和4年度も引き続き在学予定の人には、4月初旬頃に日本年金機構から、はがき形式の学生納付特例申請書が送付されています。同一の学校に在学している人は、必要事項を記入し返送すると、令和4年度の申請ができます。この場合、学

生証の写しなどの書類の添付は不要です。

なお、令和4年度は学生納付特例制度を利用せず、保険料の納付を希望する場合は堺西年金事務所へご連絡ください。

問合せ 日本年金機構堺西年金事務所（☎072・243・7900）

令和4年度以降の成人式の対象年齢について

法改正により、令和4年4月1日から成人年齢が18歳になりましたが、市では今まで通り当該年度内に20歳を迎える人を対象に「二十歳のつどい」として実施します（同年度内に18・19歳を迎える人を対象とした式典は実施しません）。

令和4年度の式典

「二十歳のつどい」開催予定開催予定日 令和5年1月9日(祝)

対象 平成14年4月2日生～平成15年4月1日生

問合せ スポーツ青少年課

『ときめき給食』始まりました！

市内小中学校で、体により良い食材を使用し、心がわくわくときめく特別な給食日として『ときめき給食』が始まりました。

第1回目（4月14日）は「和食」をテーマに実施しました。

〈小中学校の献立〉

▽小学校 玄米ごはん・たけのこのみそ汁・魚の塩焼き・新じゃがの揚げがらめ

▽中学校 発芽玄米ごはん・春野菜のみそ汁・鮭の西京焼き・筑前煮

小中学校ともに、みそ汁にはオーガニック味噌を使用しています。

今後も行食事食など季節を感じる『ときめき給食』を実施していきます。

問合せ 教育政策課



小学校



中学校

5月18日(水)
Jアラート伝達訓練

地震・津波や武力攻撃などの災害時に、全国瞬時警報システム(通称Jアラート)から送られてくる国からの緊急情報伝達訓練を行います。

日時 5月18日(水) 午前11時
放送内容 「これは、Jアラートのテストです」×3 ↓

「こちらは、防災泉大津市 泉大津市役所です」

放送場所 市内全域(67か所)の同報系防災行政無線

※防災放送アプリで後から放送内容を確認できます。



「防災かるた」で
楽しく防災を学ぶ

災害安全対策委員会では、楽しみながら防災意識を身に付けられる「防災かるた」を市内の幼稚園・保育園・認定こども園や小学校などに配布しています。

泉大津点字サークル「にじ」の皆さんが、「目の不自由な人が、楽しく防災について学ぶ

ことができるように」と、防災かるたの点字版を作製しました。シールで手に取ることができます。

「防災かるたの点字版とは？」

読み札に点字が付いているため、目の不自由な人もカード遊びなどが楽しめます。

解説版にも点訳があり、市の災害の特徴(例 南海トラフの震度は6弱、津波到達時間

95分、津波の高さ4.4mなど)や、市内の河川や地名などを学ぶことができます。

問合せ 危機管理課



防災かるた・点字版

がんばる補助金の
お知らせ

「泉大津市がんばろう基金」を活用した、がんばる市民公益活動応援補助金の事業報告会・審査会を開催

補助対象事業の審査の一環として、令和3年度交付団体

による事業報告会、令和4年度申請団体による事業審査会をオンラインで開催し、会場

の様子を放映します。

令和3年度交付団体 事業報告会

日時 5月15日(日) 午前10時
場所 テクスピア大阪301会議室

令和3年度交付団体(順不同) 令和3年度交付団体(順不同)

クモンスター(Mモン)

強会Lien

▽おづみみんなのパークプロジェクト

▽つばさ国際交流クラブ

令和4年度申請団体 事業審査会

日時 6月12日(日) 午前9時
場所 テクスピア大阪301会議室

報告会と審査会の会場傍聴とインターネット配信について

▽会場傍聴希望は事前に問い合わせ

▽インターネット配信は、市のホームページで確認

※事業報告会・審査会終了後は、当日の動画を市のホームページに掲載。

「泉大津市がんばろう基金」への寄付

この補助金制度は、皆さんからの寄附と市からの積立金に



「泉大津市がんばろう基金」への寄付

消費者月間
パネル展を実施

近年増加の一途をたどる消費者被害の事例などを啓発するため、パネル展示を行います。

開催期間 5月10日(火)～24日(火)

場所 市役所1階ロビー

問合せ 人権くらしの相談課

教育長が再任されました

地方教育行政の組織および運営に関する法律の規定により、3月17日開催の第1回定例会において、市議会の同意を得て、教育長に竹内悟氏が再任されました。

任期は、令和4年4月1日～令和7年3月31日です。

問合せ 教育政策課

移動スーパー「とくし丸」による移動販売を行います！

～買い物が困難な人へのサービス向上の実証実験～

近商ストアと連携協定を締結し、高齢者などの買い物の利便性向上を図るための実証実験として、近商ストアが展開する移動スーパー「とくし丸」による移動販売を行います。食料品、生鮮食品、惣菜、日用品など、約400品目1,200点の商品を販売しています。

自分で買い物に行くのが難しい人や近くにお住まいの人は、ぜひご利用ください。



開催日 5月10日・24日・31日、6月7日・14日・21日、7月5日・12日・19日・26日
※いずれも火曜日
時間 午後1時30分～2時
場所 東港公園
問合せ 高齢介護課



会計年度任用職員募集

勤務内容 市立小・中学校に在籍する重度障がい児の介助、教育的配慮を要する児童・生徒に対する補助、その他、特別支援教育に係る業務補助

募集人員 3人

勤務時間 週約29時間

報酬・雇用条件など 泉大津市会計年度任用職員採用試験要領を確認

選考方法 提出書類による審査および面接試験

試験日 随時調整

申込・問合せ 採用試験申込書（指導課窓口または市ホームページからダウンロード）を指導課へ持参



市ホームページ

市障がい者計画策定委員会委員募集

障がい者（児）のための施策指針となる「泉大津市第5次障がい者計画」を策定する委員会の委員を募集します。

会議開催回数 令和5年3月までに2時間程度の会議を3回程度平日の昼間

対象 令和4年4月1日現在、本市に居住する満18歳以上の次の①または②のいずれかに該当する人

①身体障がい、知的障がい、精神障がいその他の心身の機能の障がいがある

②障がい者（児）をとりまく社会・福祉などに関心がある

募集人数 2人程度

提出書類

▽所定用紙（市ホームページからダウンロード可）

▽作文「障がい者（児）が安心して暮らせるまちについて」をテーマに600～800字程度

選考 応募作文により選考し、結果は5月下旬に文書で通知

申込・問合せ 5月9日（月）～20日（金）に、障がい福祉課へ持参または郵送（〒5995-1868 6 障がい福祉課）・ファクス（33・7780）またはメール

ル (syougairukushi@city.zumiotu.osaka.jp)

男女共同参画週間 キャッチフレーズ募集

6月23日～29日は、男女共同参画週間です。「性別にとらわれず、お互いが責任を果たしつつ、自分らしく生きられる社会」をつくるためのキャッチフレーズを募集します。

〈令和3年度優秀作品〉
「語り合う 同じ目標の 貴方と私」

応募方法 6月10日（金）までに作品に住所・氏名・電話番号を記入し、にんじんサロンと人権くらしの相談課に設置の応募箱へ。またはにんじんサロンへ郵送（〒595-1002 5 旭町22-45 テクスピア大阪5階）かメール（ninjin@future.ocn.ne.jp）

その他 ▽形式不問（川柳や一行詩でも可） ▽一人複数応募可 ▽応募は未発表のものに限る ▽作品は返却しません ▽優秀作品は6月に表彰予定。

また、市の行事、にんじんサロン発行の印刷物などに使用
問合せ にんじんサロン、人権くらしの相談課

春日墓地 使用者募集

場所 春日町1-14番地外

募集数 全20区画（現地を確認のうえ申し込みください）

申込資格 泉大津市および和泉市の肥子町、池上町に在住する世帯主で、他に墓地を持たない人

申込方法 申込墓地を決め、市民課で配布する申込用紙と必要書類を市民課へ提出。重複申込不可。

申込期間 5月9日（月）～31日（火）（土・日曜日を除く）

抽選日時・場所 6月17日（金）午前10時 泉大津市役所2階202会議室

納付期限 7月15日（金）まで

使用開始日 使用許可書交付後の7月以降

注意 石材業者を名乗り、墓地の申し込みを勧誘する事例が増えています。市役所から斡旋や勧誘などは一切していません。

問合せ 市民課

申込番号	区画番号	間口×奥行 (m)	永代使用料 (円) (管理料含む)	備考	申込番号	区画番号	間口×奥行 (m)	永代使用料 (円) (管理料含む)	備考
1	1-67-1	0.8 × 0.9	261,300	泉大津市 区画分	11	3-158-1	0.8 × 1.4	406,500	泉大津市 区画分
2	1-67-2	0.8 × 0.9	261,300		12	3-158-2	0.8 × 1.4	406,500	
3	1-104-1	0.86 × 1.7	530,700		13	3-158-3	0.8 × 1.4	406,500	
4	1-137-1	0.89 × 1	323,000		14	6-200-1	0.975 × 1.25	442,400	
5	1-137-2	0.89 × 1	323,000		15	6-200-2	0.975 × 1.25	442,400	和泉市 区画分
6	2-19-1	1.05 × 0.9	343,000		16	7-83-1	0.8 × 1.5	435,600	
7	2-19-2	1.05 × 1	381,100		17	7-83-2	0.8 × 1.5	435,600	泉大津市 区画分
8	2-55-1	1.1 × 1.05	419,200		18	7-310	1.07 × 1.22	473,800	
9	2-283-1	0.76 × 1.4	386,200		19	9-407	2.18 × 1.18	933,700	
10	2-283-2	0.76 × 1.4	386,200		20	9-418-1	0.73 × 1.35	357,700	

1㎡= 36万 3,000円(100円未満は切捨)



スマホで手軽に
ユーチューブ発信(全2回)

スマートフォンで地域活動の様子を動画撮影し、ユーチューブで発信する方法を学びます。

日時 5月20日(金)・27日(金)
いずれも午後6時30分～8時

場所 おつづらぎ

条件 Gメールアドレス所持

定員 先着6人

持物 スマートフォン

申込・問合せ 5月11日(水) 午前9時30分から電話でおつづらぎ

**女性のための
お仕事スキルアップ講座**

エクセル(表計算ソフト)の初心者向け、基礎から便利な使い方まで全3回の講座です。

日時 5月28日(土)、6月4日(土)・11日(土) いずれも午後1時～3時

場所 にんじんサロン

対象 文字入力ができる人

定員 先着6人

教材費 各回1000円

一時保育 先着3人(6か月～未就学児・5月21日(土)締切)
申込・問合せ 5月11日(水) 午前9時30分から直接または電話でにんじんサロン

**南公民館からの
お知らせ**

■声と脳のビューティアン
チエイジング講座(全2回)

～美しさと若々しさは声から始まる 言葉遊びと音読で声と脳を美活性化～

日時 6月11日(土)・25日(土)

午前10時～11時30分

対象 市内在住・在勤の人

定員 先着12人

受講料 2000円

申込 5月14日(土)～6月4日(土)

■～あつまれ うんどうの森
☆みんなな未来のアスリート
(☆全5回)

日時 6月16日～7月14日の
毎週木曜日 午後4時30分～
5時30分

対象 市内在住・在学の小学

1・2年生

定員 先着16人

受講料 5000円

持物 運動靴

内容 「走る・跳ぶ・投げる」
の基本動作習得を目指し、と
び箱・マット・ボールなどで

楽しく全身運動をします。
申込 5月12日(木)～6月9日(木)

〔共通事項〕

申込日の午前9時から受講料を添えて本人または家族が直接南公民館へ。

■愛唱歌クラブ「カトレア」
クラブ員募集

童謡・唱歌や昔懐かしい愛唱歌など一緒に歌いませんか。コーラス経験のない人でも大歓迎です。

活動日時 第1・3・5金曜日

午前10時～正午

月会費 2000円

問合せ 南公民館

**北公民からの
お知らせ**

■美文字講座

日時・内容 ▽6月3日(金)：美文字へのステップ基礎編

▽10日(金)：日常で美文字を活かす応用編 ▽17日(金)：飾れる小作品作り(絵も添えて)

いずれも午前10時～11時30分

対象 市内在住・在勤の人

定員 15人

受講料 1000円(教材費込み)

持物 ペン・小筆・筆ペンなど、半紙またはコピー用紙、(あれば)

ば、顔彩・フェルト製下敷き)
申込 5月13日(金)～20日(金)

■親子体操講座

日時 5月20日(金)、6月3日(金)、7月1日(金) いずれも午前10時～11時

対象 市内在住の1～3歳児と保護者

定員 20組40人

受講料 3000円

申込 5月6日(金)～

共通事項 受講料を添えて本人または家族が直接北公民館へ。受付開始時点で定員を超える場合は抽選。

問合せ 北公民館

**救急救命講座
(普通救命講座)**

心肺蘇生やAEDの使い方、けがの手当など、応急手当を習得しましょう。参加者には、消防署より「普通救命講習修了証」が発行されます。

日時 5月27日(金) 午後1時30分～4時30分

場所 消防本部

対象 市内在住・在勤・在学

定員 先着10人

申込・問合せ 5月6日(金)から

社協ボランティアセンター(☎23・1393)電話申込可

しごと・働くひと 応援コーナー

泉大津労働基準監督署からのお知らせ
(☎ 27・1211)

■職場における熱中症により、毎年約20人が亡くなり、約600人が4日以上仕事を休んでいます。

厚生労働省では、9月30日まで、「STOP! 熱中症 クールワークキャンペーン」を展開して、熱中症予防対策を進めています。キャンペーン期間中は、職場での熱中症

予防に取り組みましょう！
▷ WBGT 値(暑さ指数)を把握しましょう！
▷ 測定した WBGT 値に応じて作業時間の短縮、暑熱順化、水分・塩分の摂取などの対策をしましょう！
▷ 熱中症予防管理者などは、WBGT 値を確認し、巡視などにより、各作業者の水分・塩分の摂取状況や、体調・暑熱順化の状況に問題がないか確認しましょう！
問合せ 泉大津労働基準監督署

記事共通の注意点 ◎費用・受講料などの記載がないものは無料 ◎「申し込み」記載があるものは必ず事前の申し込みが必要 ◎申し込みは原則として月～金曜日、午前8時45分～午後5時15分受付※祝日は休み ◎郵送の申し込みは特別に記載がない場合は締め切り日必着 ◎マスク着用については基本的な対策としてお願いしています

(学習・講座)の続き)

いきいき大学(全11回)
受講生募集

地域の高齢者がともに「学び」
ともに「活かす」

日程	講義内容
6月2日	【開講式】防災の知識
6月9日	消費者問題－悪徳商法－
6月23日	ITの上手な活用法(基本編)
6月30日	ITの上手な活用法(応用編)
7月7日	図書館の新しい活用の仕方
7月14日	認知症予防について
7月21日	お口の健康について
7月28日	食生活を見直そう
8月4日	薬の知識を身につけよう
8月25日	腸内環境を整えよう
9月1日	【閉講式】笑いヨガ

時間 いずれも木曜日で、午後1時30分～3時(ただし、6月2日(木)と9月1日(木)は午後1時～3時)

場所 総合福祉センター

対象 市内在住で60歳以上

定員 35人(定員を超えた場合は抽選)

受講料 1,000円(全11回分)

申込・問合せ 5月12日(木)・13日(金) 午前9時～午後5時に直接、総合福祉センター窓口

お知らせ

募集

学習・講座

その他

イベント



ボランティアサロン
「ハートちゃん」

ボランティアに興味のある人など誰でも気軽に集える場です。希望者には飲み物とお菓子を1,000円で提供。

日時 5月24日(火) 午後1時30分～4時

※毎月第4火曜日に開催

場所 総合福祉センター

申込・問合せ 社協ボランティアセンター(☎23・1393)

弥生文化博物館からの
お知らせ

■春季企画展「とんぼ玉100人展」炎から生まれる「小さないのち」

開催日程 6月19日(日)まで

午前9時30分～午後5時(入館は午後4時30分まで)

■企画展関連とんぼ玉製作実演

日時・内容 ▽5月14日(土)：中級者向けの技とコツ ▽5月28日(土)：ライン置きで作る龍 いずれも午後1時～3時

■やよいミュージアムコンサート2022「フルーツ・フ

その他の
お知らせ

ラリネット・ピアノによるトリオリサイタル〜アメリカ音楽よりガーシユウインを中心に〜

日時 5月4日(祝) 午後2時～3時30分

定員 先着約70席(当日午後1時より受付)

内容 3つの前奏曲(ガーシユウイン)、ラプソディー・イン・ブルー(ガーシユウイン)、ピアノ・ソナタ1番より第4楽章(ヒナステラ)ほか

〈共通〉 **入館料** 一般430円 65歳以上、高・大学生330円

問合せ 弥生文化博物館(☎46・2162)

ギャンブル等
依存症問題啓発週間

5月14日(土)～20日(金)は、ギャンブル等依存症問題啓発週間

あなた自身やあなたの周りの方で、ギャンブルなどをやめたたくてもやめられないと悩んでいる人はいませんか。本人や家族だけで抱え込まず、まずは相談してください。

〈依存症の相談窓口〉

■府こころの健康総合センター(☎06・66991・2818) ▽平日 午前9時～午後5時45分 ▽第2・第4土曜

布団丸洗い乾燥サービス

日 午前9時～午後5時30分

■おおさか依存症土日ホットライン(☎0570・061・999) ▽土・日曜日 午後1時～5時

■和泉保健所 ▽平日 午前9時～午後5時45分

※依存症に関する詳しい情報は「大阪依存症包括支援拠点」のホームページをご覧ください。

問合せ 大阪府地域保健課(☎06・6944・7524)



大阪依存症包括支援拠点

布団丸洗い乾燥サービス

対象 介護保険制度における要介護度4・5で常時寝たきりの人、または重度の身体障がい者で常時寝たきりの人

対象となる品物 対象者が使用している掛布団・敷布団各1枚

定員 先着15人

申込・問合せ 5月6日(金)～12日(木)に介護保険被保険者証、または身体障がい者手帳と印鑑を持参し、社会福祉協議会へ(電話申込不可)

関空ニュース

ホームページ <https://www.kansai-airport.or.jp/>

関西国際空港 水素で走る燃料電池バスを導入！

関西エアポートグループは、2050年までに温室効果ガス排出量を実質ゼロとする長期目標のもと、環境負荷低減に向けたさまざまな活動に取り組んでいます。

その一環として、関西国際空港では、水素を燃料として走行し、走行中にCO₂や環境負荷物質を排出しない「燃料電池バス」が、第1ターミナルと展望ホールを結ぶ

路線を中心に、空港内を運行しています。水素バスならではの静かで快適な乗り心地をぜひ味わってみてくださいね！

関西エアポートグループは、引き続き空港関連事業者と連携し、持続可能な社会の実現に貢献していきます。



お知らせ

募集

学習・講座

その他

イベント

Event Information
イベント情報

開催中 第9回 KAJIMA 彫刻展

関西では唯一、KAJIMA 彫刻展として開催し、高い評価を得た44点の模型作品と迫力ある実物作品を展示。

期間 5月12日(木)まで(月曜日休館)
時間 午前10時～午後7時
問合 あすとホール(☎20・6778)

5/5 祝～ 春の音楽フェス @泉大津フェニックス

泉大津フェニックスで音楽の祭典が開催されます。会場には、市のPRブースも出展します。

開催日程 5月5日(祝)・7日(土)・8日(日)「OTODAMA' 22～音泉魂～」
問合 清水音泉(☎06・6357・3666)
平日 正午～午後5時

5/29 (日) 港湾 クリーンキャンペーン

日時 5月29日(日) 午前8時～10時(雨天の場合は6月5日(日)に順延。両日とも雨天の場合は中止)

清掃・集合場所

- ▷小松ふ頭の清掃…小松緑道広場
- ▷汐見ふ頭の清掃…汐見港湾労働者福祉センター
- ▷助松ふ頭の清掃…助松ふ頭港湾労働者福祉会館

なお、参加は3か所のいずれでもかまいません。直接集合場所へお越しください(清掃用具は市が用意)。

問合 地域経済課

あすとホールのお知らせ
(☎20・6778)

■小川真先生のスポーツツッキング・ベビー・トドラスクール
日時 5月20日(金) ①午前10時～10時40分 ②午前11時～11時40分
対象 ①お座りが出来る2歳児と保護者 ②2～4歳児と保護者
定員 事前申込各10組
参加費 2000円

■旭堂南龍 講話の会
日時 5月21日(土) 午後2時～3時
定員 事前申込30人(未就学児不可)
参加費 5000円

■第76回あすと歌声サロン
日時 5月22日(日) 午後2時～

定員 事前申込80人
参加費 1000円(お茶付・歌本代初回のみ1000円別途)

■あすと絵本の読み語り会
日時 5月22日(日) 午前11時～

■野菜が足りているか、ベジ・チェックしてみませんか? 健康づくり栄養講座
日時 5月25日(水) 午後1時30分～3時30分
定員 10人

■笑福亭鶴笑の「笑いば世界の共通語」～一緒に笑えば仲良くなる～おつっこ寄席
日時 5月29日(日) 午後2時開演(開場午後1時30分)
入場料 ▽大人:当口1200円(前日までの予約1000円) ▽中学生以下:無料
1部は未就学児入場可。2部は不可。保育有(要申込)

■和ランチサロン
離乳食の話、子育ての話
日時 6月7日(火) 午前10時30分～午後0時30分
対象 未就学児と保護者
定員 事前申込12組

参加費 3000円(おいしい和ランチ・おみやげ付)

■想いをこめて作る仏花づくりザードフラワーアレンジ
日時 6月12日(日) 午後1時～3時
定員 事前申込15人
材料費 3800円(ガラスドームケース付)

■西田正義作品展
日時 5月5日(祝)～8日(日) 午前10時～午後6時(最終日は午後5時まで)

■フラワーアレンジ・デザイン教室 体験会

日時 6月1日(水) ①午後1時30分～3時30分(アレンジ) ②午後6時30～8時30分(デザイン)
花材費 26000円

【通常の教室案内】
①フラワーアレンジ教室
第1水曜日 午後1時30分～3時30分
受講料 4950円(3回)

②フラワーデザイン教室
第1・3水曜日 午後6時30分～8時30分
受講料 9900円(6回)

場所 総合福祉センター
問合 シルバー人材センター(☎23・1007)

民事調停手続き相談会
裁判所の民事調停委員が、交通事故、貸・借金、近隣トラブル、損害賠償など民事調停利用に関する相談に応じます。
日時・場所 ①5月25日(水) 和泉シティプラザ ②6月22日(水) 南海浪切ホール いずれも午後1時～3時
問合 大阪民事調停協会(☎06・6363・3091)

災害時などに、防災無線の内容が聞き取れなかった場合、電話で聞き直すことができます。
みんなでやろう、くんれんを!
☎0800・200・3890 (通話料無料)

**住宅用火災警報器の相談は
 泉大津市消防署へ!**
 **泉大津市消防署予防係**
 (☎33・4482)

いずみおおつ
 広報紙が届かない世帯の方は、秘書広報課へご連絡いただくか、右記フォームからお申し込みください。
 申込フォーム
問合せ 秘書広報課



「混ぜればごみ、分ければ資源」
6月の資源ごみ収集日

可燃ごみ収集曜日	カン・ビン・せとものなど	古紙類	ペットボトル・容器包装プラスチック
月・木コース	1日火、15日火、29日火	8日火、22日火	毎週金曜日
火・金コース	1日火、15日火、29日火	8日火、22日火	毎週木曜日
水・土コース	7日火、21日火	14日火、28日火	毎週月曜日

粗大ごみの収集(有料制)をご希望の方は、**粗大ごみ電話申込センター**へ電話もしくはインターネットでお申し込みください。
☎0800・123・5300 (通話料無料)・**☎0725・23・8522** (携帯)
FAX 0800・500・5300 (主に聴覚障がい者などが対象)



ごみ減量に向けたスローガン
プロジェクト!! G-50 ジーゴジウ

令和4年3月分	
可燃ごみ量	877ト
1人あたりの一日の可燃ごみ量	
R4.3 385.3g	目標 368.6g
目標まであと 16.7gです。	

 食材などは必要なものを必要な量だけ買い、食品ロスを減らしましょう。



市で行っている市民相談一覧(無料)

休館日や相談員の都合などにより、休みの場合がありますので、事前にお問い合わせください。

専門相談【要予約】 予約専用電話 ☎23・4400
 場所 市役所1階市民相談室 予約方法 各種相談日の週初めの月曜日(祝日の場合は火曜日)に電話

- ◆法律相談 第2火曜日・毎週木曜日 午後1時～5時
- ◆行政相談 第2月曜日 午後1時～3時
- ◆行政書士相談 偶数月第4火曜日 午後1時～3時
- ◆司法書士相談 第1金曜日 午後1時～3時
- ◆土地家屋調査士相談 第3金曜日 午後1時～3時
- ◆不動産相談 第2・4金曜日 午後1時～3時
- ◆税務相談 第3月曜日 午後1時～4時
- ◆特設人権相談 第2・4水曜日 午後1時～3時
- ◆特設労働相談 第3火曜日 午後1時～3時

市民生活応援窓口 ☎33・9254
 月～金曜日 午前8時45分～午後5時15分
 市役所1階市民生活応援窓口

消費生活相談 ☎33・1131
 月～金曜日 午後1時～4時
 市役所1階消費生活センター

高齢者総合相談 ☎21・0294
 月～金曜日 午前9時～午後5時15分
 高齢者保健・福祉支援センター(パルセンター)

心配ごと相談 ☎21・9871
 火曜日 午後1時30分～3時30分
 総合福祉センター

子育て相談 ☎33・1131
 市役所1階子育て応援課

- ◆児童家庭相談
- ◆ひとり親家庭相談

月～金曜日 午前8時45分～午後5時15分

教育相談 ☎31・4460
 月～金曜日 午前9時～午後5時
 教育支援センター
 心の相談ホットライン(☎26・0005)

医療相談 ☎32・5622
 月～金曜日 午前9時～午後4時
 市立病院

防火相談 ☎33・4482
 毎日 午前9時～午後5時
 消防本部

住宅・空家相談 ☎33・1131
 月～金曜日 午前9時～午後5時
 市役所2階建築住宅課

福祉なんでも相談【要予約】 ☎21・0294
 第2・4金曜日 午後1時～3時
 地域包括支援センター

一般相談
交通事故相談
犯罪被害者相談
 月～金曜日 午前10時～午後4時30分
 市役所1階市民相談室

人権相談
女性相談
労働相談
就労相談【要予約】
 月～金曜日 午前9時～午後5時
 市役所1階人権くらしの相談課

専門家による女性相談【要予約】
 午後1時～4時
 市役所1階市民相談室
 開設日は要問い合わせ

市役所窓口業務は月～金曜日(土・日曜日、祝日、12月29日～1月3日の年末年始を除く)午前8時45分～午後5時15分まで行っています。

市の情報



市役所へ行く前に、必要な手続きが調べられて便利です!!
 バーチャル市役所手続きガイド



今月の納税・納付 

- 固定資産税・都市計画税……第1期分 (および全期前納分)
- 軽自動車税……全期分
- 介護保険料(普通徴収)……5月分

いずみおおつのキラリ★

このコーナーでは、泉大津市のキラリと輝く人財やさまざまな活動を紹介します。

★ 2022年W杯出場&2024年パリ五輪強化選手に決定

東陽中学校出身で現在大阪学院大学 2年生の山口賢人やまぐち けんとさんが、「第17回ボルダリングジャパンカップ」および「第35回リードジャパンカップ」に出場し、4月に開幕したW杯に出場中です。さらに2024年に開催予定のパリ五輪の強化選手に選ばれました。

スポーツクライミングは昨年開催の東京五輪で追加種目として初めて実施された注目の競技です。2年後のパリ五輪出場を目指して、これからの活躍が期待されます。



★ 教育委員会表彰 表彰状を贈りました

市教育委員会では、学校活動・社会教育および社会体育活動において功績のあった個人23人と1団体に対し令和3年度教育委員会表彰として、表彰状を贈りました。なお、受賞者は、次のとおりです。(敬称略・順不同)

【個人表彰】

児童生徒：伊原 空翔いはら そらと (体操)、常住 加留奈とこずみ かるな (新体操)、
金銅 友雅こんどう ゆうが (陸上)、中塚 悠大なかつか ゆうだい (ハンドボール)、豊島
一はしま ひと (ハンドボール)、濱崎 陽向はまざき ひゆうが (ハンドボール)、小川
大海こがわ たいが (書写)、辻川 はなつしかわ はな (書道)、赤崎 咲也あかざき さくや (絵画)、
佐藤 怜子さとう れいこ (絵画)
一般：堀畑 佳吾ほりはた けいご (陸上)、濱口 奏琉はまぐち そうる (レスリング)、
濱口 来音はまぐち らいお (レスリング)、山口 紗英やまぐち さえ (テニス)、福溜
こうたろう (野球)、橋本 逞はしもと たくま (空手)、橋本 丈はしもと じょう (空手)、
白川 啓樹しらかわ ひろき (空手)、西川 潤太にしかわ じゅんた (体操)、森田 皓仁もりた ひろと (相撲)、
小柴 直樹こしば なおき (剣道)、宮下 百花みやした ももか (チアダンス)

【団体表彰】

START ☆ OUT (ダンススタジオ きらり☆選抜チーム)

【教職員】

田中 優子たなか ゆうこ (特別支援教育研究)



NEW FACE!!

泉大津在住のかわいい
子どものスナップ

元気でーす！

おおつつこ

「おおつつこ」写真募集

このコーナーでは、小学校入学前のお子さんの写真を募集しています。お子さんの写真と住所・名前(ふりがな)・生年月日・電話番号・保護者のひとこと(60字以内)を添え、郵送(〒595-8686)またはメール(kouhou@city.izumiotsu.osaka.jp)で秘書広報課まで。



いけもと かなた
池本 奏太ちゃん
令和元年8月30日生

保護者の
声

毎日色んなお話やお歌を歌い、家族に元気をくれてありがとう!!
いつも笑顔を忘れず、元気に成長してね☆



にしかわ ちあ
西川 千愛ちゃん
令和3年12月生

保護者の
声

千愛ちゃん、ままとばばのところ生まれ来てくれてありがとう。
みんな楽しみに待ってたよ。
毎日幸せな気持ちでいっぱいです。大好き。

泉大津で起こった
さまざまなできごとやイベントを、
写真とともにお届けします。



[3月27日・テクスピア大阪]

著 文学フォーラム オリアムエッセイ教室を開催 名な文化人からエッセイの魅力を教わる

「第10回泉大津市オリアム随筆賞」表彰式および文学フォーラム「オリアムエッセイ教室」がテクスピア大阪で開催されました。選考委員である難波利三氏、有栖川有栖氏、玉岡かおる氏、吉村萬壺氏による「オリアムエッセイ教室」では、選考委員と受賞者4人が受賞作品をもとに、エッセイの魅力や楽しみ方について語り合いました。来場者からは「先生方から直接意見を聞くことができ、勉強になった」などの感想がありました。

毎月5日
配信

広報紙 LINEアンケートでプレゼント!

ANDCREAM 泉大津店 ストロベリー

ミルクの甘さを楽しめるソフトクリームに、いちごの果肉たっぷりのソースがかかる、相性抜群な商品です



抽選で
12人!

PR
お店の

ANDCREAM 泉大津店
旭町 19-3 N.KLASS 泉大津マン
ション1階
☎0725・92・5335
営業時間：午後1時～11時
定休日：なし

上品なミルクの甘さを楽しめるソフトクリーム専門店です。豊富な商品数とソフトクリームに合うトッピングを豊富に揃えました! 色々なトッピングで自分だけのソフトクリームを作ってみませんか。ぜひご来店ください
ホームページ <https://andcream.jp>

LINEで回答して抽選!!

登録から応募への手順

①LINEで登録

・QRコードを読み取るかIDを入力して



友達登録を行う。
ID:@izumiotsu-city

②応募

- ・配信日までに広報紙を読む
- ・毎月5日に配信されるLINEアンケートにLINEで答える
- ・質問に最後まで答えて抽選に参加!

新型コロナウイルス感染症に関する各種電話相談窓口

▶新型コロナ受診相談センター

休日や祝日などに急に症状が悪化した場合
☎ 06・7166・9911 (24時間対応)

▶府民向け相談窓口

☎ 06・6944・8197 (午前9時～午後6時) ※土日祝対応

▶特措法に基づく要請等コールセンター

☎ 06・7178・1398 (平日 午前9時30分～午後5時30分)

▶大阪府営業時間短縮協力金に関するコールセンター

・第1～9期のコールセンター

☎ 06・7166・9989 (平日 午前9時～午後6時)

・第10期・11期のコールセンター

☎ 06・6615・8514 (平日 午前9時～午後6時)
※5月7・14日の土曜日は開設

新型コロナウイルスのワクチン接種について

▶厚生労働省 新型コロナワクチンに関するコールセンター

☎ 0120・761・770 (午前9時～午後9時)
※土日祝対応

▶大阪府 専門相談窓口

ワクチンの副反応疑いなど医学的な知見が必要となる専門的な問い合わせに対応

☎ 06・6635・2047 (24時間対応)

※土日祝対応

▶市新型コロナワクチンコールセンター

☎ 0120・920・705 (午前9時～午後5時)

※5月1日まで月～日 (祝日を除く)、
5月2日～平日のみ

▶ワクチン接種による副反応の状況など



新型コロナワクチン
接種について



副反応の状況など
(市ホームページ)