

お知らせ

募集

学習・講座

その他

イベント

**マイナンバーカードに関するお知らせ**

マイナンバーカードの交付通知はがきが届いた人で、開庁時に受け取りに来ることができない人は次の交付窓口をご利用ください。

**■時間外交付**

**日時** 10月18日(水)午後5時15分～7時

**場所** 市民課

**持物** 交付通知書(はがき)、通知カード、本人確認書類、住民基本台帳カード(お持ちの人のみ)

※本人の来庁が原則です。

※証明書発行などの通常業務は実施しません。

※受け取りまで時間を要する場合があります。

**お知らせ**

情報かわら版

10月



関係機関連絡先(市外局番0725)

- 市役所 ..... ☎33・1131
- 消防本部 ..... ☎21・0119
- 市立病院 ..... ☎32・5622
- 市民活動支援センター(おづらぎ) ..... ☎24・9016
- にんじんサロン ..... ☎21・6555
- 総合福祉センター ..... ☎23・1390
- 高齢者保健・福祉支援センター(ベルセンター) ..... ☎21・0294
- 教育支援センター ..... ☎31・4460
- 図書館(シーブラ) ..... ☎58・6856
- 織編館 ..... ☎31・4455
- 池上曾根弥生学習館 ..... ☎20・1841
- 勤労青少年ホーム ..... ☎32・6432
- 南公民館 ..... ☎33・1764, ☎33・1300
- 北公民館 ..... ☎23・0505, ☎23・0566
- 総合体育館 ..... ☎33・1200
- 保健センター ..... ☎33・8181
- 地域子育て支援センター ..... ☎23・0012

With SDGs!

持続可能なまちづくりに向けて、泉大津市ではSDGsに取り組んでいます。皆さんも、身近なことから始めてみませんか？

※情報かわら版内の With SDGs! も見逃さないで。

今月のアクション

地元のお店で買い物をする

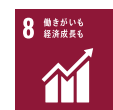

**国民健康保険のお知らせ**

場合があります。 ※混雑状況により、受付終了時間を早める場合があります。 **問合** 市民課

**国民健康保険被保険者証の有効期限について**

今回更新の保険証の有効期限は、通常来年10月末ですが、11月2日以降に75歳になる人は、後期高齢者医療に移行するため、75歳の誕生日の前日までが有効期限です。

**短期被保険者証などの発行について**

特別な事情(災害・盗難・疾病・廃業など)もなく保険料を滞納している場合は、期限の短い保険証を交付します。 また、保険料の滞納が続く

**国民年金のお知らせ**

**「公的年金等の受給者の扶養親族等申告書」が届きます**

公的年金などを受給されている人で源泉徴収の対象者には、日本年金機構から「扶養親族等申告書」が9月中旬より順次発送されています。この書類は所得税や住民税の控除の計算に使用しますので、同封しているお知らせや手引きを確認し、該当する人は忘れずに提出してください。

**問合** 保険年金課

**市税・保険料の夜間相談窓口**

市税と国民健康保険料の納付に関する相談を受け付けます。

**開設日時** 10月19日(木)午後7時30分まで

**場所** 税務課、保険年金課

※納付相談以外の証明書の発行や各種お届けの受け付けはできません。

**問合** 税務課、保険年金課

**年金相談・手続きはぜひ予約を**

**問合** 扶養親族等申告書お問い合わせダイヤル ☎0570・081・240

☎0500から始まる電話でかける場合は ☎03・6837・9932

全国の年金事務所では、年金相談や年金請求手続きについて、待ち時間の少ない事前予約を行っています。 ・相談希望日の1か月前から前日まで受け付けています。 ・申し込みには、基礎年金番号のわかるもの(年金手帳や年金証書など)をご用意ください。

**予約方法**

全国予約受付専用電話 ☎0570・05・48990

☎0500から始まる電話でかける場合は ☎03・6631・7521

**予約受付時間**

午前8時30分～午後5時15分(月～金曜日)(祝日、12月29日～1月3日を除く)

**問合** 堺西年金事務所

☎072・243・7900

- 費用・受講料などの記載がないものは無料
- 「申し込み」記載があるものは必ず事前の申し込みが必要
- 申し込みは原則として月～金曜日、午前8時45分～午後5時15分受付※祝日は休み
- 郵送の申し込みは特別に記載がない場合は締め切り日必着

### ごみ拾いで特製エコグッズをプレゼント！

市では、ごみ拾いSNS「ピリカ」を活用し、次の期間内に清掃活動に取り組んだ人に、抽選で各期5人に特製エコグッズをプレゼントします。これを機会に「ピリカ」をダウンロードし、清掃活動に参加してみてください。

【実施期間】第1期：10月1日～11月30日、第2期：12月1日～令和6年1月31日

【応募資格】各期間中に市内で「ピリカ」で1回以上投稿した個人または団体

【問合せ】環境課

ホームページはこちら



### マンション管理適正化推進計画・管理計画認定制度について

マンションの計画的な修繕など管理の適正化を図るため、「泉大津市マンション管理適正化推進計画」を策定しました。

本計画に基づき、一定の基準を満たすマンションの管理

計画を認定する「マンション管理計画認定制度」を実施します。

認定を受ける場合は、(公財)マンション管理センターによる「管理計画認定手続支援サービス(有料)」を利用した手続きが必要です(オンラインのみ)。

本市の認定の基準は国の定める基準と同内容です。詳しくは同センターのホームページなどを確認してください。

【問合せ】建築住宅課

### 上下水道料金のインボイスについて

10月から、上下水道料金の「ご使用水量・料金等のお知らせ」、「納入通知書」を適格請求書(インボイス)として発行し、消費税、税率およびインボイス事業者登録番号を記載します。インボイス対応による算定額の変更はありません。

【記載場所】

●ご使用水量・料金等のお知らせ…上部

●納入通知書…右端市長印の上

【問合せ】水道課

## 10月は 食品ロス削減月間



### みんなで食品ロス0(ゼロ)アクション!

食品ロスとは、まだ食べられるのに廃棄される食品のことです。日本での食品ロス量は、私たち一人ひとりが、毎日、おにぎり1個(約114g)をごみ箱に捨てている量と同じです。すぐにできる、食品ロスを減らす行動に取り組んでみませんか?

#### 家庭でできること

- 買い物では…冷蔵庫内の在庫を事前に確認して、必要な分だけ買いましょう。陳列されている棚の手前から取りましょう。
- 保存するとき…整理整頓を心掛け、期限が切れてしまわないようにしましょう。食材に合わせた保存をし、長持ちさせましょう。
- 作るとき…食材を使い切り、食べきれぬ量を作りましょう。
- 食べ残さない…残り物は保存して、忘れずに食べたり、ほかの料理(リメイク料理)に作り変える工夫をしましょう。

#### 外出時にできること

- 注文は適量にして、残さず食べましょう。

食品ロス問題について

#### 食品ロス削減パネル展

開催日 10月23日～11月6日

場所 市役所1階ロビー 【問合せ】環境課



府「へらそう食品ロス」ポータルサイトでは、食品ロスを減らすための行動への宣言を募集しています。

ホームページはこちら▶



### 米寿のお祝い

米寿を迎えられた330人に米寿のお祝い品として、市の特産品である毛布(アートブランケット)を贈呈しました。これからも健康に過ごされることをお祈り申し上げます。

【問合せ】高齢介護課

### 家屋の用途変更

事務所・店舗を住宅に変更

するなど、家屋の用途を変更した場合は、ご連絡ください。固定資産税の税額が変更になる場合があります。

【問合せ】税務課

### なくそう

#### 部落差別調査!

10月は「大阪府部落差別事象に係る調査等の規制等に関する条例」啓発推進月間

「大阪府部落差別事象に係る調査等の規制等に関する条例」は、部落差別事象の発生を

防止し、基本的人権を守るため、部落差別事象を引き起こすおそれのある個人および土地に関する事項の調査や報告などを規制しています。部落差別につながるおそれのある調査の依頼はやめましょう。

【問合せ】人権くらしの相談課



### 屋外広告物の適正な掲出について

電柱、街路樹などの公共物

お知らせ

募集

学習・講座

その他

イベント

に広告物「はり紙」、「立看板」、「のぼり旗」を掲出することは、屋外広告物法により禁止されています。

市では、こうした違法な広告物を掃し、良好な環境づくりを構築するため、除却（撤去）や指導、啓発を行っています。

問合 環境課

### 都市計画案の縦覧

南部大阪都市計画案の縦覧を行います。なお、住民や利害関係人は、縦覧期間内にこれらの案について、意見書を提出することができます。

日時 10月10日（火）～24日（火）

■地区計画の決定（シーパスパークエリア地区地区計画）  
（市決定）

場所 意見書提出先・問合

都市づくり政策課

■生産緑地地区の変更（市決定）

場所 意見書提出先・問合

地域経済課

ジェネリック医薬品を利用してみませんか？

●ジェネリック医薬品（後発医薬品）とは？

先発医薬品（これまで使われてきた新薬の特許が切れた後に販売される医薬品で、先発医薬品と同じ有効成分を同量含み、同等の効き目があると国に認められた医薬品です）

●メリット

開発にかかる費用が抑えられ、先発医薬品より安価です。

●切り替え時のご注意

ジェネリック医薬品への切り替えを希望する場合は、医師・薬剤師に相談し、医療機関や薬局に取り扱い状況を確認し、切り替えてください。

すべての先発医薬品に対してジェネリック医薬品が対応しているわけではありません。

先発医薬品と色や大きさ、形などが異なることがあります。

問合 保険年金課

※後期高齢者医療被保険者は大阪府後期高齢者医療広域連合給付課（☎06・4790・2031）

### 泉大津市戦没者追悼式

先の大戦における戦没者のご冥福をお祈りするとともに、平和への願いを込めて泉大津市戦没者追悼式を行います。

す。戦没者家族以外の人もご参加ください。

日時 11月1日（水）午後1時30分

場所 テクスピア大阪

問合 福祉政策課



### 公園墓地使用者 随時募集

場所 板原町

募集数 泉大津市区画20区画、忠岡町区画3区画（同区画に複数の申し込みがあれば抽選）

申込資格 ①市に3年以上住所を有する人、②市に1年以上住所を有し、直系2親等以内の親族または申込者の配偶者の父母の焼骨があつて、墓地のない人、③忠岡町に2年以上居住し、焼骨があつて、墓地のない人

申込方法 申込区画を決め、市民課で配布する申込用紙と必要書類を提出。

永代使用料・管理料の納付

申込月の翌月上旬に、月末を納付期限とする納付書を発送。

使用開始日 郵送で使用許可証を送付。到達日から使用可能。

## しごと・働くひと 応援コーナー

With SDGs!



### 大阪府最低賃金改定のお知らせ

令和5年10月1日から大阪府最低賃金が時間額1,064円（41円引上げ）に改定されます。

大阪府最低賃金は、パート、アルバイトなどを含むすべての労働者に適用されます。特定の産業には、大阪府最低賃金より高い金額が別途定められている「特定最低賃金」があります。

問合 大阪労働局 労働基準部賃金課  
☎06・6949・6502

最低賃金制度マスコットキャラクター「チェックマン」



詳しくはこちらから



### 中小企業退職金 共済制度のご案内

中小企業退職金共済（中退共）制度は、中小企業のための国の退職金制度です。

安全・確実・有利で、管理が簡単な退職金制度が手軽に作れます。

問合 (独)勤労者退職金共済機構・中小企業退職金共済事業本部  
☎03・6907・1234

詳しくはこちらから



注意事項 申込後に区画の変更はできません。申込前に必ず現地を確認してください。

区画面積 1.76㎡（間口1.1m×奥行1.6m、巻石含む）

永代使用料 56万円

管理料

1万3000円（年間2600円を5年分一括前納）

問合 市民課



- 費用・受講料などの記載がないものは無料 ●「申し込み」記載があるものは必ず事前の申し込みが必要
- 申し込みは原則として月～金曜日、午前8時45分～午後5時15分受付※祝日は休み
- 郵送の申し込みは特別に記載がない場合は締め切り日必着

### 泉大津市母子福祉大会

#### 母子・寡婦家庭のみなさん ご参加ください

母子家庭の親と子のふれあいや、母子・寡婦家庭相互の交流と親睦を深めるため、「市母子福祉大会」を開催します。

**日時** 11月5日(日)午前8時30分、市役所出発(雨天決行)

**行先** 伊賀の里モクモク手づくりファーム

#### 対象

65歳以下。母子家庭の親子および母子福祉会会員を優先

**定員** 先着40人

#### 参加費

大人：会員2000円・会員以外3000円、小人(小・中・高校生)：会員500円・会員以外1000円、幼児：無料

**申込・問合せ** 10月12日(木)までに、参加費を添えて母子福祉会事務局(社会福祉協議会内)  
☎0725・23・1393

### 令和5年度第4回 府営住宅総合募集

新婚・子育て世帯向けや一般世帯向け、福祉世帯向けなどの応募区分ごとに府営住宅

の入居者を募集します。申込書は建築住宅課や大阪府営住宅堺東管理センターなどで配布します。

※申し込みには収入基準などの申込資格を満たしている必要があります。

**申込期間** 10月2日(月)～16日(月)

**申込方法** 郵送(当日消印有効)またはウエブ

**問合せ** 建築住宅課、府営住宅堺東管理センター

☎072・221・0109

### 海洋ごみについて知る うースポGOMI大会 いずみおおつ2023

スポGOMIとは、チームで決められたエリア内で、拾ったごみの質と量で競うスポーツです。

**日時** 12月2日(土)午前9時～正午

#### 集合場所

シーパスパーク  
**募集人数** 先着20組(1チーム3

～5人。小学生以下のチームは必ず保護者1人



以上を含む)

#### 申込・問合せ

- ①チーム名(ふりがな)
- ②代表者の氏名(ふりがな)・住所・電話番号・メールアドレス
- ③参加者全員の氏名(ふりがな)・年齢を明記し、10月19日(木)～11月22日(水)にフックス、メールまたは郵送で環境課(T595)8686 泉大津市役所環境課

☎0725・22・6040

✉kankyout@city.izumiootsu.osaka.jp

詳しくはこちらから



### いずみおおつ 子育てガイドブック 広告掲載事業者募集

子育てガイドブックは、市の子育てに関する情報を掲載した冊子で、市(株)サイネックスが広告を活用した官民協働事業として令和6年3月に発行します。

11月より同社が広告掲載を希望する事業者を募集します。料金など詳しくは問い合わせください。

## 関西 ニュース

ホームページ <https://www.kansai-airport.or.jp/>

©Kansai Airports SORAYAN



### 関西国際空港 第1ターミナルビル2階 新店舗OPEN!!

現在リノベーション工事中の関西国際空港第1ターミナルビル2階に「スターボックス」と「そば処 そじ坊」の2店舗が新たにオープンしました!

保安検査前のエリアですので、出発・到着時の利用だけでなく、お出迎えなどで空港にお越しの際もぜひお立ち寄りください。

今後も同エリアに加え、この冬には新国際線出発エリアにも新たに店舗が続々オープン予定です。関西国際空港ウェブページでも紹介していますのでぜひチェックしてみてください。新しく生まれ変わっていく関西国際空港に乞うご期待!

詳しくはこちら



### 関西国際空港・大阪国際空港・神戸空港 関西3空港合同 求人採用サイトが 新たに開設!

お客さまの出発・到着の手伝いをするグランドスタッフや空港の安全を守る保安業務など、正社員からパート・アルバイトまで、さまざまな雇用形態で空港・飛行機に携わる仕事に興味がある人や、国内外のお客さまに寄り添って仕事をしたい人を募集しています! 空港での仕事に興味のある人は、ぜひチェックしてください!



詳しくはこちら



お知らせ

募集

**問合**  
● 広告に関すること：(株)サ  
イネックス大阪支店  
TEL 06・67666・3350  
FAX 06・67666・3351  
● 発行に関すること：ごども  
政策課

**学習・講座**

**今から始める！  
Zoom講座!!**

どのような状況でも会議が  
可能になるオンライン会議  
サービスZoomを、一から  
勉強する講座です。これから  
始める人、やってみたくれ  
ど一度きちんと使い方を知っ  
ておきたいという人は、ぜひ  
受講してください。

**日時** 10月28日(土)午後1時30  
分～3時

**場所** おつぷらざ

**対象** 市内で地域活動をして  
いる人またはこれから始めよ  
うと考えている人

**定員** 6人

**申込・問合** 10月6日(金)午前  
9時30分から直接または電話  
でおつぷらざ

TEL 0725・24・9016

学習・講座

その他

**ボランティアサロン  
ハートちゃん**

ボランティアに興味のある  
人、お茶を飲みながら話しま  
せんか？

今回はボランティアグルー  
プ「にし」による点字講習も開  
催します(午後1時30分～3  
時)。

※希望者には飲み物とお菓子  
を100円で提供します。

**日時** 10月24日(火)午後1時  
30分～4時

**場所** 総合福祉センター

**定員** 事前申込15人

**申込・問合**  
社協ボランティアセンター  
TEL 0725・23・1393

**点訳ボランティア養成  
講座受講生募集(全10回)**

視覚障害者への情報提供の  
充実を図るため、点字の基礎  
知識から学ぶ点訳ボランティ  
ア養成講座を開講します。

**日時** 10月24日～令和6年3  
月26日(第1・4火曜日)  
午前10時30分～正午

**場所** 総合福祉センター

**対象** 市内在住の人

**定員** 先着15人

イベント



ありがとう

テキスト代 1540円  
持物 筆記用具

**申込・問合** 10月2日(月)から  
直接または電話で総合福祉セ  
ンター  
TEL 0725・23・1390

**一日手話体験講座**

日常生活で意外と使ってい  
ることもあり、「え！これも手  
話？」楽しい！ときっと思  
うでしょう。

初心者、親子での参加も大  
歓迎！

**日時** 10月15日(日)午前10時  
～11時30分

**場所** テクスピア大阪

**対象** 小学生以上(小学生は保  
護者同伴)

**定員** 先着20人

**申込・問合** 電話・ファクスで障  
がい福祉課  
TEL 0725・33・7780

講座名	日時・回数・定員	受講料	内容
健康づくり 筋力トレーニング 講座B	11月14日～来年3月26日 (第2・4火曜日 全10回) 午前10時30分～正午 <b>定員</b> 20人	1,000円	上半身、下半身、体幹の筋 力トレーニング。レクリエー ションも交え、家でもできる トレーニングを行います。
リフレッシュ 体操講座B	11月8日～来年3月27日 (第2・4水曜日 全10回) 午前10時30分～11時45分 <b>定員</b> 20人	1,000円	いすに座りながらできる チェアストレッチなどを 取り入れながら、ストレッチ 体操を行い、心身ともにリ フレッシュを図ります。
歌って笑って 健康に！B	11月2日～来年3月21日 (第1・3木曜日 全10回) 午前10時～11時30分 <b>定員</b> 15人	1,000円	音楽には、聴くことで自然 に身体が動いたり、心を揺 り動かされたりするといっ た心や身体に影響を与え る特性があります。その特 性を利用して心や身体を 健康にする音楽療法を体 験します。

**総合福祉センター  
各種講座受講生募集**

初心者を対象とした教養講  
座やレクリエーション講座を  
開催します(左表参照)。

**場所** 総合福祉センター

**対象** 市内在住の60歳以上の  
市民

※今年度、各募集講座のA(前  
期)を受講した人は申込不可。

① 過去3年間連続して、同じ  
講座の抽選で落選した人  
② 昨年度、受講していない人  
(①・③以外の方)

③ 昨年度、受講した人

**申込・問合** 10月18日(水)・19日  
(木)午前9時～午後5時に総  
合福祉センター窓口  
TEL 0725・23・1390

※定員を超えた場合は抽選。  
ただし、次の人を優先。

※日程・回数など変更になる場合あり。

- 費用・受講料などの記載がないものは無料 ●「申し込み」記載があるものは必ず事前の申し込みが必要
- 申し込みは原則として月～金曜日、午前8時45分～午後5時15分受付※祝日は休み
- 郵送の申し込みは特別に記載がない場合は締め切り日必着

## 市民公開講座 「人生100年時代」

講演「医師から  
学ぶ「カマタ式」健  
康づくりとピンピ  
ンコロリのコツ」。



在宅医療の普及や地域の健  
康づくりに取り組んでいる奥  
知久氏(医療法人ほちぼち会  
おく内科・在宅クリニック)に  
よる講演です。

日時 10月22日(日)午後2時  
～3時30分

場所 テクスピア大阪

対象 市内在住・在勤の人

定員 先着100人

申込・問合せ 地域包括支援セン  
ター窓口または電話

TEL 0725・21・0294

## はっぴ〜ウーマン 応援カレッジ

①朗読で学ぶ文学の世界

～発声練習の基礎からはじめ

る朗読教室～(全5回)

日時 10月19日(木)午前10時  
～11時30分

定員 先着各回12人

一時保育締切 10月10日(火)

②基礎から学ぶストリートダ  
ンス～自分を楽しむ時間作り

ましよう!～(全5回)

日時 10月24日(火)午後1時  
30分～3時

申込 10月5日(木)午前9時30  
分から直接または電話でにん  
じんサロン

定員 先着各回20人

一時保育締切 10月13日(金)

③手話で表現力を身に付けよ  
う!～豊かな表現力と手話の  
基本～(全5回)

日時 11月2日(木)午後1時  
30分～3時

定員 先着各回15人

一時保育締切 10月24日(火)

④お仕事スキルアップ講座  
ワード編～ワードの基礎から  
応用まで～(全4回)

日時 11月4日(土)午後1時  
30分～3時

定員 先着各回6人

一時保育締切 10月24日(火)

＜共通事項＞

場所 にんじんサロン

申込・問合せ にんじんサロン

一時保育 各日先着3人(6か  
月～未就学児)

※全回参加者優先。すべて連  
続講座です。

※①・③・④は、連続講座の途  
中回です。すでに満席の場合  
があります。

TEL 0725・21・6555

## 英語でシーパsparkをご案内 おもてなし語学講座2023

実際にパーク内を散策して  
写真を撮り、パンフレットと動  
画の英語版を作成します。

まだパークに行ったことが  
ない、という人はぜひこの機会  
に訪れて、その魅力を発見しま  
せんか。親子参加(小学生以上)  
もOK。泉大津の新たなステー  
ジを世界に発信しましょう。

申込方法などの詳細は市の  
ホームページをご確認ください。

日時 11月4日(土)・11日(土)午後2時～3時30分

場所 シーパspark多目的ルーム

定員 15人

問合せ 泉大津国際交流協会(政策推進課)



詳しくは  
こちらから



詳しくは  
こちらから



### 南公民館のお知らせ

TEL 0725・33・1764

パソコン講座(全5回)

ワードで案内状や年賀状な  
どを作ってみませんか。

日時 11月15日～12月13日の

毎週水曜日、午前10時～正午

対象 市内在住・在勤の人

定員 13人

受講料 1500円(教材費込)

申込期間 10月11日(水)～11月

8日(水)

美しい文字を書く(全5回)

～来年の年賀状(絵も添えて)

に挑戦

基本点画を学び、暮らしの  
書を楽しみましょう。



**日時** 11月17日～12月15日の  
毎週金曜日、午前10時～11時  
30分  
**対象** 市内在住・在勤の人  
**定員** 15人  
**一時保育** 3人(6か月～就学  
前の幼児)

**受講料** 1000円(教材費込)  
**持物** 筆、ペンまたは筆、半紙、下  
敷、ノート、文鎮(お持ちの人)

**申込期間** 10月13日(金)～11月  
10日(金)

〈共通事項〉

**申込方法** 各講座申込開始日午  
前9時より受講料を添えて本  
人または家族が直接北公民館  
へ。受付開始時点で定員を超  
える場合は抽選(一時保育も  
含む)。

**北公民館のお知らせ**  
Tel 0725・23・0505

**ほかほか豚まん作り**  
**日時** 10月29日(日)午後1時  
～4時

**対象** 市内在住・在勤の人  
**定員** 先着8人  
**受講料** 1500円(材料費込)  
**持物** エプロン、三角巾、布巾、  
持ち帰り容器、筆記用具

**申込・問合せ**  
10月13日(金)午前9時～21日

(土)に受講料を添えて本人ま  
たは家族が直接北公民館  
■親子体操クラブミッキーマ  
ウス  
〓無料体験会のお知らせ〓

親子で楽しく身体を動かし  
てみませんか? お家ではでき  
ないような遊びを体験できま  
す。

**日時** 10月13日(金)、17日(金)、  
午前10時～11時

**対象** 歩き始めから就園前ま  
での子どもと保護者

**定員** 各日先着6組

**持物** 上ぐつ

**申込・問合せ** 親子体操クラブ  
ミッキーマウス公式LINE  
(ID: @nwd1046n)



**金融リテラシー  
向上セミナー**

ファイナンシャルプランナー  
が分かりやすく解説します

- ① 人生100年時代のマネー  
プランの立て方
- ② はじめて資産形成を考える  
～NISAやiDeCoを  
解説～
- ③ はじめての相続

**日時** 10月21日(土)  
① 午前10時30分～正午  
② 午後1時30分～2時30分  
③ 午後3時30分～4時30分

**場所** テクスピア大阪  
**定員** 各回25人  
**申込**

大阪高島屋7階タカシマヤ  
ファイナンシャルカウン  
ターまたは ☎ 06・6631・  
1604(午前10時～午後7  
時)、ウェブ(二次元コード)

**問合せ** 高島屋ファイナンシャ  
ルパートナーズ(株)

申し込みは  
こちらから



**せんきたワーク  
チャレンジ2023  
(完全予約制)**

がんばるあなたを応援します  
● 障がい者雇用をしている会  
社の話が聞けるコーナー  
● 自分を知るコーナー、職業  
訓練紹介コーナー

● 求人コーナー、ジョブコー  
チ紹介コーナーの開催  
**日時**  
11月2日(木)午前10時～  
**場所**  
和泉市北部リージョンセン

ター(和泉市太町552)  
**対象** うつ病・発達障がい・知  
的障がいなどの人

**申込** 電話でNPO法人チャ  
レンジドネット・いずみ  
**問合せ** 障がい福祉課  
0725・26・0222

詳しくは  
こちらから



**シルバー人材センター  
入会説明会**

シルバリー人材セン  
ターに登録して働  
いてみませんか

現在約900人の仲間が  
健康・生きがいの充実を求め  
て地域で頑張っています。皆  
さんの登録をお待ちしていま  
す。

**日時**  
10月10日(火)午前10時～  
19日(木)午後1時30分～  
**場所** 総合福祉センター

**対象** 市内在住の60歳以上  
**定員** 事前予約20人  
**持物** 筆記用具  
**問合せ** シルバー人材センター  
Tel 0725・23・1007

**府からのお知らせ**  
子どもたちへ  
お米・食料品を  
給付します

府では、物価高騰の影響を  
受けている子育て世帯を支  
援するため、府内の子どもた  
ち(平成17年4月2日以後に  
生まれた人や妊婦(申請日に  
5000円相当のお米または  
食料品を給付しています。  
給付を受けるためには申請  
が必要です。

**申請期間** 11月30日(木)まで  
詳しくは特設サイトを確認  
し、申請してください。

**問合せ** 大阪府子ども食費支援  
事業コールセンター  
0120・479・208

特設サイト



- 費用・受講料などの記載がないものは無料 ●「申し込み」記載があるものは必ず事前の申し込みが必要
- 申し込みは原則として月～金曜日、午前8時45分～午後5時15分受付※祝日は休み
- 郵送の申し込みは特別に記載がない場合は締め切り日必着

**あすとホールのお知らせ**  
☎0725・20・6778

**第23回あすとアカデミー作品展**

**日時** 10月14日(土)・15日(日)  
午前10時～午後7時(15日は午後5時まで)

**出展予定講座** 子どもアート・フラワーアレンジメント・きもの着付け・水彩画・水墨画・書道・季節の絵手紙・着物リメイク・俳句・チョークアート

**▼アカデミー作品展併設ワークショップ「アーティフィシャルのBOXフラワー」**

**日時** 10月15日(日)午後1時～3時

**定員** 事前申込10組

**対象** 小学生以上(小学生は保護者同伴)

**材料費** 2500円

**MOA美術館泉大津児童作品展**

市内の児童受賞作品の展示と表彰式。

**日時** 10月21日(土)午前10時～午後5時、22日(日)午前10時～午後4時

**出展作品** 絵画、書画

**あすと絵本の読み語り会**

**日時** 10月22日(日)午前11時～

**スポーツキッズ・ベビート**

**ドリースクール**

**日時** 10月27日(金)

①午前10時～10時40分

②午前11時～11時40分

**対象** ①お座りができる2歳児と保護者、②2～4歳児と保護者

**定員** 事前申込10組

**参加費** 200円

**羊毛フェルトで作るハロウィンオーナメント**

**日程** 10月28日(土)

①午後1時～②2時

**定員** 各6人

**対象** 年長～中学生(小学校低学年まで保護者同伴)

**材料費** 300円

**Let's Enjoy English**

**ハロウィンパーティー**

英語でたのしむ本場のハロウィンパーティー。とびきりの衣装で来てね!ネイティブスピーカーの出演者とゲームやダンスで楽しくあそぼう!

**日時** 10月29日(日)午後2時

**定員** 先着50組

**睡眠と香りのスヌーマロ**

**日時** 11月3日(祝)午後1時

**マハンドクリーム作り**

**定員** 10人

**材料費** 1500円(ハーブティー付き)

**アカデミー講座受講生募集**

中!

入会金無料!受講料3か月前納制(美文字講座を除く)見学随時受付中。無料体験は各講座1人1回。要事前予約。

**▼四季を彩るフラワーアレンジ**

**日時** 水曜日(月1回)

午後1時30分～3時30分

**受講料** 4950円(全3回)

(材料費3600円別途)

**▼お勤め帰りのフラワーデザイン**

**日時** 水曜日(月2回)

午後6時30分～8時30分

**受講料** 9900円(全6回)

(材料費3600円別途)

**▼ふらっと学べる 歴史・文学・あらかると**

**日時・内容**

①10月17日(火)：大友皇子と壬申の乱

②11月21日(火)：北条政子と静の舞をみる

③12月19日(火)：吉良上野介からみる赤穂事件

各回午前10時30分～正午

**受講料** 3300円(全3回)

**▼オイルチョークと指で描く**

**ラチョークアート**

上級コースも新設、大作にチャレンジできます!

**日時** 10月27日、11月10日、12月8日

各回金曜日、午後1時30分～3時30分

**受講料**

4950円(材料費別途)

**泉州・和歌山 Cycle Ride 2023**

**周遊スタンプラリー開催!**

抽選で泉州や和歌山の特産品が当たる!スタンプラリーウェブページを使って、4つのコースを自転車で行き、GPSを利用してスタンプを集めるイベントです。

**日時** 10月4日(水)～令和6年1月3日(水)

**問合せ** 周遊スタンプラリー「泉州・和歌山」Cycle Ride

2023事務局

☎072・436・3440

月～金曜日 午前9時30分～午後5時(土・祝日を除く)

✉kix-senshu@kstb.jp

詳しくはこちらから



**講演会「外国人労働者と共に働き生活する社会」**

〜コロナ禍での困難とこれからの共生課題〜

新型コロナウイルス感染症により、私たちの労働環境は大きく変化しています。その中でも、外国人労働者を取り巻く環境について学び、共に働き、共に生活していくため、一緒に考えてみませんか。

**日時** 10月22日(日)午前10時～11時30分

**場所** テクスピア大阪

**対象** 市内在住・在勤の人

**申込・問合せ** 10月13日(金)までに、泉大津市労働問題推進対策協議会(人権くらしの相談課内)または電話で泉州地方労働組合連合会

☎0725・22・1180

**文化祭**

**茶華道展**

〜ひとときのやすらぎを〜

お菓子やお茶を味わい、和やかなひとときを過ごす交流の場を開催します。

**日時** 10月15日(日)午前10時





午後3時  
**場所** テクスピア大阪  
 ● 生け花作品展  
 ● 花のワークショップ(親子で楽しむ体験)  
**定員** 50人  
**参加費** 3000円  
 ● 呈茶席(立礼卓)  
**参加費** 5000円  
 ● ジュニア茶会  
**参加費** 3000円  
**問合** 泉大津市茶華道連合会(朝日)  
 ☎090・875555864  
**日時** 10月15日(日)午前11時～  
**場所** テクスピア大阪  
**問合** 竿下  
 ☎0725・217304  
**詩吟連盟第51回吟詠大会**  
**日時** 10月15日(日)午後1時～  
**場所** テクスピア大阪  
**問合** 泉大津市詩吟連盟(今井)  
 ☎0725・213818  
**泉大津市市民俳句大会**  
 当日成績優秀者3人には表彰状と副賞に短冊、色紙の授与。俳句結社「未央」の古賀しづれ先生の選を後日、郵送で受け取ることができる俳句大

会を開催します。  
 ※投句締め切り時間は午後1時45分。  
**日時** 11月1日(水)午後1時～3時  
**場所** テクスピア大阪  
**兼題** 「小春」「大根」  
**問合** 多田羅紀子  
 ☎0725・211339  
**箏曲の会**  
**日時** 11月12日(日)午後1時～3時30分  
**場所** テクスピア大阪  
**問合** 箏曲部(下村)  
 ☎080・37885423  
**全国地域安全運動**  
**10月11日(水)～20日(金)**  
 泉大津署では、地域の皆さんと街頭で各種防犯キャンペーン、防犯訓練、防犯教室などを行う予定です。今回は、「子供と女性の犯罪被害防止」「特殊詐欺の被害防止」「自動車関連犯罪の被害防止」を主軸に、安全・安心なまちづくりに努めます。  
**G7大阪・堺貿易大臣会合**  
 が開催されます！



**泉大津警察からのお知らせ**

10月28日(土)・29日(日)に、府立国際会議場で「G7大阪・堺貿易大臣会合」が開催されます。また、堺市内では歓迎行事が行われる予定です。  
 普段利用する駅などで「不審な人」「不審な車」「不審な物」を見かけたときは警察に通報して下さい。  
**問合** 泉大津警察署



**日本語学習支援ボランティア募集**

**内容** 市内在住・在勤外国人の日本語学習のお手伝い、イベントの企画、事務、会計など。外国語の知識や資格、年齢経験は不問。  
 詳細は市のホームページをご覧ください。  
**問合** 泉大津国際交流協会事務局(政策推進課)

ホームページはこちらから



**浜助松自治会 文化祭手作り作品展**  
 自治会員の皆さんの力作を展示します。  
**内容** 生花・手芸・書道・絵画・工芸・工作・園芸・文芸・写真・若者の部  
**日時** 10月28日(土)～29日(日) 午前10時～午後5時(最終日は午後4時まで)  
**場所** 助松長寿園  
**問合** 実行委員長(田川)  
 ☎0725・221024

**弥生文化博物館からのお知らせ**  
 ☎0725・462162

**秋季企画展 「泉州地域の食とくらしい大坂産(もん)の宝庫」**  
**期間** 10月14日(土)～12月17日(日)  
**伝統工芸パネル展 「木工芸」**  
**期間** 10月17日(火)～11月5日(日)  
**〈共通事項〉**  
**時間** 午前9時30分～午後5時  
**入館料** 一般430円、65歳以上・高大生330円

ホームページはこちらから

**「ごどもファーストデイ」「みんないっしょに考古楽！」**  
**内容** 弥生の米つき体験  
**日時** 10月21日(土)午後2時～3時30分  
**問合** 弥生文化博物館

**四天王寺大学 スマートサイエンスセミナー**

**顕微鏡で星を見よう！「はやぶさ2」が持ち帰った砂粒から見えてきた小惑星リュウグウの姿**  
**日時** 11月4日(土)午後2時30分～4時30分  
**場所** 四天王寺大学(羽曳野市) 申込・問合 四天王寺大学 地域連携・研究推進課。ホームページから申し込み。  
 ☎072・9563345

ホームページはこちらから

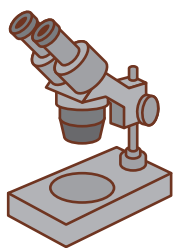

### 浜地区元気ハツラツスクール

**日時** 10月29日(日)  
午後1時30分～4時  
第1部:誰でもできる楽しい体操  
第2部:東陽中学校による吹奏楽演奏  
第3部:お楽しみ抽選会  
**場所** 浜小学校体育館  
**問合せ** 社会福祉協議会  
**Tel** 0725・23・1393



### あびこ踊り保存会発表会

市の無形民俗文化財「あびこ踊り」のほか、民謡踊りやあびこくずし音頭などの発表を行います。当日、誰でも一緒に踊れます。参加賞も用意しています！



**日時** 11月4日(土)  
午前9時30分～正午  
**場所** テクスピア大阪  
**問合せ** あびこ踊り保存会  
**Tel** 0725・32・8295(中尾)

### 子ども家庭フォーラム

たたくず、甘やかさず子育てする方法  
～スターペアレンティングについて～

**日時** 11月10日(金)  
午前10時～11時30分  
**場所** 総合福祉センター  
**対象** 子育て中の保護者・妊産婦など  
**定員** 先着70人※一時保育あり。  
(定員35人・要申し込み)  
**申込・問合せ** 10月5日(火)から社会福祉協議会窓口または電話  
**Tel** 0725・23・1393

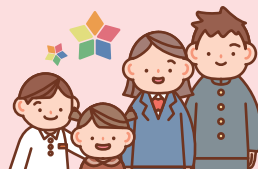

## 泉大津未来ビジョン開催！

#### ■毛布謝恩セール

毛布類の謝恩販売と国産毛布のPR。  
**【お得情報！】**  
PayPayで一定額以上お買い物すると、PayPayギフトカードがもらえる！  
**日時** 11月3日(祝)午前9時～午後4時  
**場所** テクスピア大阪  
**問合せ** 日本毛布工業組合  
**Tel** 0725・33・4185

#### ■ニット謝恩セール

横編・丸編ニット製品の奉仕価格での販売と泉州ニット製品のPR。  
4・5日は宇陀市の菟田野毛皮革ファッションフェアも同時開催します。  
**日時** 11月5日(日)午前9時～午後4時  
**場所** テクスピア大阪  
**問合せ** 泉州ニット協同組合  
**Tel** 0725・31・4481

#### ■おづみんフェスタ

～はじめよう！を始めよう～  
本市の企業による展示即売会と多彩な飲食店ブースによるグルメイベント。  
**日時** 11月5日(日)  
午前10時～午後4時  
**場所** シーパスパーク  
**問合せ** 泉大津YEG  
**Tel** 0725・23・1111

#### ■泉大津ダンスサミット

市内のダンススタジオやダンス教室が一堂に集まり、パフォーマンス。  
**日時** 11月5日(日)  
午前10時～午後5時  
**場所** アルザアトリウム  
**問合せ** 泉大津マルシェ実行委員会  
(あすとホール内)  
**Tel** 0725・20・6778

#### ■商連わいわいフェスタ

●北助松商店街  
飲食や物販・ワークショップなどの出店、ステージイベント。  
**日時** 11月19日(日)  
午前11時～午後3時  
**場所** 北助松商店街内  
●泉大津中央商店街  
餅つき大会をメインに商店街の活性化をはかるイベント。  
**日時** 12月17日(日)  
午前10時～午後3時  
**場所** 泉大津中央商店街内  
**問合せ** 泉大津市商店連合会  
**Tel** 0725・32・6496

イベント  
盛りだくさん！





楽しい&役立つイベントがいっぱい！

シーサイドパークキャンプ  
in泉大津

キャンプやテントサウナ、海釣りなどが気軽に体験できます。日帰りでも宿泊でもOK！大人も子どもも楽しめます。

**日時** 10月7日(土)～9日(祝)

**場所** 汐見公園

**入場料** 無料(一部有料コンテンツあり)

**申込** ウェブ申し込み

**問合せ** (株)TryHard JAPAN

**TEL** 06・4708・6470

申し込みは  
こちらから



だれでもchallenge  
～知ろう 語ろう 認知症～

年をとっても、認知症になっても、自分らしくいるためにいろいろなことにチャレンジしませんか？

モルック体験、片足立ち、ダンスや二胡演奏などのチャレンジ企画参加者には素敵なプレゼント！認知症や介護相談ができる「人(にん)カフェ(認知症カフェ)」も同時開催。

**日時** 10月15日(日)

午前11時～午後2時(雨天中止)

**場所** 東雲公園グラウンド

**問合せ** 地域包括支援センター

**TEL** 0725・21・0294

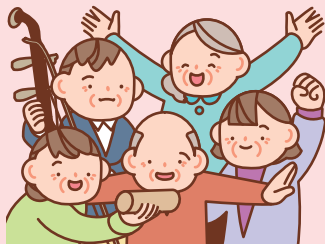

あすとロータリー祭  
「松ノ浜グリーンフェス」  
～サステナブルなまちの緑化～

種団子の配布(200人)、寄せ植えワークショップ(有料)、泉大津市吹奏楽団、ステージパフォーマンス、こどもプレーパークでレモネードと焼きいも作りなど(ワークショップは要事前予約)。

**日時** 10月21日(土) 午前10時30分～午後3時(雨天縮小開催)

**場所** 松ノ浜駅前ロータリー、あすとホール

**申込・問合せ** あすとホール

**TEL** 0725・20・6778

地ビール醸造体験ツアー！

泉大津ホップで地ビール作り！

戒小学校前公園で栽培・収穫したホップでビール醸造体験。  
※送迎あり(現地集合・解散可)。

**日時** 10月22日(日)

午前10時30分～午後3時

**場所** 上方ビール(大阪市東淀川区)

**対象** 20歳以上

(子どもの同伴は要相談)

**定員** 7人

**参加費** 3,500円(昼食代・体験料)

**問合せ** NOKA farm

✉ nokafarm4@gmail.com

申し込みは  
こちらから



泉大津市音楽家協会会員による  
プレミアムコンサート

本市在住、在勤および出身のプロ音楽家によるプレミアムコンサートです。

**出演**

有本裕之(バリトン)、米澤朱実(ソプラノ)、中村あゆみ(ソプラノ・ピアノ)、加藤美穂(パイプオルガン)

**日時** 10月28日(土) 午後2時開演

**場所** 南大阪聖書教会

**定員** 100人

**参加費** 1,000円

**問合せ** 花野

**TEL** 090・6124・2615



泉大津エコフリーマーケット  
出店者募集

**日時** 10月28日(土)

午前10時～午後3時

**場所** 泉大津駅東通線(N.KLASS前)

**対象** 市内在住の人

**募集組数** 先着15組

**出店料** 500円

- ブース面積…2.5m×4.5m
- 出店物…家庭の不用品に限る(飲食物、医療品、化粧品などは不可)

**申込** 10月11日(水) 午前9時～20日(金) 午後5時までに電話で人権くらしの相談課(1回の申し込みで予約は1ブースのみ)

**問合せ** 泉大津消費者問題研究会  
(人権くらしの相談課内)



## Information

▶住宅用火災警報器の相談は  
泉大津市消防署へ！

泉大津市消防署予防係  
☎0725・33・4482



▶広報紙が届かない世帯の人は、  
秘書広報課へご連絡いただく  
か、右の申し込み  
フォームからお申  
し込みください。

☎秘書広報課



## 11月の資源ごみ収集日

「混ぜればごみ、分ければ資源」

可燃ごみ 収集曜日	カン・ビン・ せとものなど	古紙類	ペットボトル・ 容器包装プラスチック
月・木コース	1日(水)、15日(水)、29日(水)	8日(水)、22日(水)	毎週金曜日
火・金コース	1日(水)、15日(水)、29日(水)	8日(水)、22日(水)	毎週木曜日
水・土コース	7日(火)、21日(火)	14日(火)、28日(火)	毎週月曜日

粗大ごみの収集(有料制)をご希望の人は、**粗大ごみ電話申込センター**へ  
電話もしくはインターネットでお申し込みください。

☎0800・123・5300(通話料無料)・☎0725・23・8522(携帯)

☎0800・500・5300(主に聴覚障がい者などが対象)



### ごみ減量に向けたスローガン「プロジェクト!! G-50 ジーゴジュウ」

R5年8月分

可燃ごみ量 **830t**  
1人あたりの一日の可燃ごみ量  
**365.8g**(目標354.2g)  
目標まで、あと**11.6g**です。

10月は食品ロス削減月間です。  
市民1人が1日100g(じゃがい  
も中サイズ1個分)の食品ロスを  
減量すると、年間2,700t減量可  
能です。



## 市で行っている市民相談一覧(無料)

※市外局番 0725

休館日や相談員の都合などにより、休みの場合がありますので、  
事前にお問い合わせください。

専門相談【要予約】 予約専用電話 ☎0725・23・4400

場所 市役所1階市民相談室 予約方法 各種相談日の週初めの月曜日(祝日の場合は火曜日)に午前9時～電話受付

法律相談※	第2・4火曜日(10/10・24)・毎週木曜日 午後1時～5時	不動産相談	第2・4金曜日(10/13・27) 午後1時～3時
行政相談	第2月曜日 ※10月は祝日のため相談日なし	土地家屋調査士相談	第3金曜日(10/20) 午後1時～3時
行政書士相談	偶数月第1水曜日(10/4) 午後1時～3時	人権擁護委員による 人権相談	第2・4水曜日(10/11・25) 午後1時～3時
司法書士相談	第1金曜日(10/6) 午後1時～3時	特設労働相談	第3火曜日(10/17) 午後1時～3時
税務相談	第3月曜日(10/16) 午後1時～4時		

※法律相談については、1人1つの案件につき、1回限りの利用です。

市民生活応援窓口	☎33・9254	月～金曜日 午前8時45分～午後5時15分	市役所1階市民生活応援窓口
消費生活相談	☎33・1131	月～金曜日 午後1時～4時	市役所1階消費生活センター
高齢者総合相談	☎21・0294	月～金曜日 午前9時～午後5時15分	高齢者保健・ 福祉支援センター(ベルセンター)
心配ごと相談	☎21・9871	火曜日 午後1時30分～3時30分	総合福祉センター
教育相談	☎31・4460	月～金曜日 午前9時～午後5時	教育支援センター 心の相談ホットライン(☎26・0005)
医療相談	☎32・5622	月～金曜日 午前9時～午後4時	市立病院
防火相談	☎33・4482	毎日 午前9時～午後5時	消防本部予防課(直通)
福祉なんでも相談【要予約】	☎21・0294	第2金曜日(10/13) 午後3時～5時 第4金曜日(10/27) 午後1時～3時	地域包括支援センター
一般相談、交通事故相談、 犯罪被害者相談		月～金曜日 午前10時～午後4時30分	市役所1階市民相談室
人権相談、女性相談、労働相談 就労相談【要予約】	☎33・1131	月～金曜日 午前9時～午後5時	市役所4階人権くらしの相談課
カウンセラーによる 女性相談【要予約】		第1火曜日(10/3)・第3水曜日(10/18) 午後1時～4時	市役所1階市民相談室
子育て相談 (児童家庭相談、ひとり親家庭相談)	☎33・1131	月～金曜日 午前8時45分～午後5時15分	市役所1階子育て応援課

## 今月の納税・納付

●市・府民税(普通徴収) …………… 第3期分

●国民健康保険料(普通徴収) …………… 第5期分

●後期高齢者医療保険料(普通徴収) …… 10月分

●介護保険料(普通徴収) …………… 10月分

# いずみおおつのキラリ★

このコーナーでは、泉大津市のキラリと輝く人財やさまざまな活動を紹介します。



## ★ 消防団が消防操法訓練大会で敢闘賞を受賞

9月3日(日)に消防団が、消火技術の速さや正確さ、部隊活動に必要な規律、節度などの審査により競う大阪府消防操法訓練大会に参加しました。

本市消防団は、泉北地区支部を代表してポンプ車操法の部に出場し、敢闘賞を受賞しました。

消防団員は、日々厳しい訓練に励み、消火技術などを高め、この大会に挑みました。これからもさまざまな訓練を通じ技術の向上や連携を深め、災害時における対応力や地域防災力の向上に努めていきます。

着本消防団長からは「関係者の皆さんの支援や協力により、今大会で訓練の成果を発揮することができた。今後も訓練を重ね、地域防災力を向上させていきたい。」との言葉がありました。



## 今月のワンポイント手話



今回の手話は「あいさつ①」

今年4月に手話言語条例が制定されました。手話を身近に感じてもらうため、皆さんに毎月、簡単な手話を紹介していきます。☎️ 障がい福祉課

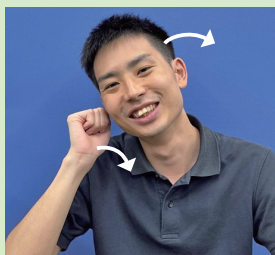

### おはよう

こめかみにあてた右手拳を下ろすと同時に頭を起こす(枕から頭を離す様子)  
★「朝」や「起きる」も同じ



### こんにちは

立てた右手2指を重ねて前方から額の中央へあてる(時計の針が12時を指す状態)  
★「正午」「昼」「12時」も同じ



### こんばんは

てのひらを前へ向けた両手を、弧を描いて引き寄せ、顔の前で交差させる  
★「夜」「暗い」も同じ

## 元気です! おおつっこ



子どもの笑顔を募集!



**対象** 市内在住の小学校入学前の子ども  
**応募方法** 子どもの写真と住所・名前(ふりがな)・生年月日・連絡先・保護者のひとこと(60字以内)を記入し、下記のいずれかで応募  
スマホ: 二次元コードから  
メール: kouhou@city.izumiotsu.osaka.jp  
郵送: 〒595-8686



秘書広報課「おおつっこ」係  
☎️ 秘書広報課



はせがわ ひまり  
**長谷川 陽葵ちゃん**  
令和4年4月生

長谷川家の次女ちゃん。  
人見知りで泣き虫やけど  
これからも元気に育ってね!



ふじの れんせい  
**藤笠 蓮晴ちゃん**  
令和4年9月生

5月より泉大津っ子になりました!  
緑いっぱい公園で  
お散歩するのが楽しみです♪  
元気いっぱい健康やかに育ってね。