



情報かわら版



関係機関連絡先(市外局番0725)

- 市役所 033・1131
- 消防本部 021・0119
- 市立病院 032・5622
- 市民活動支援センター
(おづらぎ) 024・9016
- にんじんサロン 021・6555
- 総合福祉センター 023・1390
- 高齢者保健・福祉支援センター
(ベルセンター) 021・0294
- 教育支援センター 031・4460
- 図書館(シーブラ) 058・6856
- 織編館 031・4455
- 池上曾根弥生学習館 020・1841
- 勤労青少年ホーム 032・6432
- 南公民館 033・1764, Fax 33・1300
- 北公民館 023・0505, Fax 23・0566
- 総合体育館 033・1200
- 保健センター 033・8181
- 地域子育て支援センター 023・0012

With SDGs!

持続可能なまちづくりに向けて、
泉大津市ではSDGsに取り組んで
います。皆さんも、身近なことから
始めてみませんか？

※情報かわら版内の **With SDGs!**
も見逃さないで。

今月のアクション

献血に協力する



市役所からのお知らせ



マイナンバーカード・コンビニ交付について

■日曜交付

マイナンバーカードの交付
通知はがきが届いた人で、開
庁時に受け取りに来ることが
できない人は、日曜交付窓口
をご利用ください。

日時 1月28日(日)午前9時
〜正午

■場所 市民課

持物 交付通知書(はがき)、通
知カード、本人確認書類、住民
基本台帳カード(お持ちの人
のみ)

※本人の来庁が原則です。

※証明書発行などの通常業務
は実施しません。

※受け取りまで時間を要する

場合があります。

※混雑状況により、受付終了
時間を早める場合があります。

■コンビニ交付の運用停止

住民票の写しなど証明書の
コンビニ交付サービスが停止
となります。

停止期間 12月29日(金)〜1月
3日(水)

■問合 市民課

本人通知制度の登録について

代理人や第三者などからの
請求により住民票の写しなど
を交付した場合、事前登録を
した人に交付の事実を郵送で
通知する制度です。不正請求
があった場合の早期発見が可
能になり、個人情報不正使
用を防止する効果が期待でき
ます。

対象 本市の住民基本台帳に
登録されている人、本市の戸
籍に記載されている人

■登録 問合 市民課

家庭用パソコンの無料回収

市では、「小型家
電リサイクル法」
の認定業者と連携
し、家庭で使わなくなったパ
ソコンや小型家電製品を宅配
便で回収しています。パソコ
ンと一緒に、小型家電製品を
回収する場合は無料です。ご
みの減量と資源の有効活用
に、ご協力をお願いします。



■問合 環境課

詳しくは
こちらから



賃貸用資産の償却資産申告について

■共同住宅・駐車場などの不動産賃貸業を営む人へ

賃貸用資産の所有者で、確
定申告で減価償却費として必
要経費に算入できる事業用
資産を所有する場合は、毎年
1月1日現在の資産状況を所
在地の市町村に申告が必要で
す。

■申告対象となる主なもの

駐車場などのアスファルト舗
装、フェンス、ごみ置場、受変
電設備、発電機設備、外灯、門・
塀、緑化施設などの外構工事、
ルームエアコン、太陽光発電
設備など

■賃貸物件などのテナント事業を営む人へ

テナント側が取り付けた内
装や建設設備などは、テナン

ト側が償却資産として申告が
必要です。

■テナント側が申告するもの

内装(床・内壁・天井など)、外
装、造作、建具、電気設備、衛生
設備、屋内ガス設備、屋内給排
水設備、冷暖房設備、消火設備
など

■償却資産申告書提出期限

1月31日(水)

申告が必要と思われる事業
者には申告書を送付してい
ます。

▼所得税または法人税に関す
る書類について、閲覧調査
を行うことがあります。

■電子申告について

償却資産の電子申告が可能
です。詳しくはeLTAx(エ
ルタックス)のホームページ
をご確認ください。

■問合 税務課

お知らせ

募集

学習・講座

その他

イベント



はしご車での建物調査について

令和5年7月に、さらなる災害対応能力の向上、災害現場での消防戦術の共有などを目的に「堺市及び泉大津市におけるはしご付消防自動車



の共同運用に係る連携協約」を締結しました。今年4月から、堺市と40m級はしご付消防自動車を共同運用開始するにあたり、1月下旬から市内の建物(マンションなどの敷地内にある消防活動用空地を堺市消防局と合同で調査します。対象となる施設所有者には、調査のご協力をお願いします。

期間 1月下旬から
問合せ 消防本部
☎ 0725・33・4483

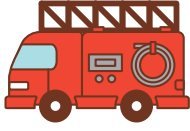

小・中学校新1年生入学手続き

小学校(小学校就学届)

日時 1月11日(木)～18日(木)
(土・日曜日を除く)

提出場所

就学予定先の小学校

※就学通知書は、保護者に11月下旬に発送済み

中学校(中学校入学届)

期間 1月22日(月)～29日(月)
(土・日曜日を除く)

提出場所

在学中の小学校

※入学通知書は、保護者に1月中旬に発送予定

問合せ 指導課



電力・ガス・食料品等価格高騰重点支援給付金(追加分)について

電力・ガス・食料品等価格高騰重点支援給付金(追加分)の支給対象世帯には、1月上旬から順次「振込のお知らせ」または「確認書」を1月中旬から送付します。

対象

令和5年12月1日時点で本市

に住民登録があり、令和5年度分の住民税均等割が非課税世帯など

支給額 一世帯当たり7万円

申請方法・支給時期

「振込のお知らせ」が届いた

世帯：①支給日などの内容を確認(申請不要)、②支給日：1月下旬(予定)

「確認書」が届いた世帯：①内容を確認して郵送で市に提出、②支給日：2月上旬以降(予定)

申請期限

3月29日(金)(当日消印有効)

問合せ 1月4日(木)から重点支援給付金担当
☎ 0725・33・9120

教育委員会事務の点検・評価結果

市教育委員会が行った令和4年度事業分の事務管理や執行状況について、6事業の点検・評価結果を取りまとめました。詳細は「令和5年度(令和4年度事業)泉大津市教育委員会教育事務の管理及び執行の状況に関する点検及び評価結果報告書」に掲載しています。

対象事業

- ①家庭教育支援事業
- ②英語指導助手派遣事業
- ③子ども支援プロジェクト事業
- ④コミュニティ・スクール推進事業(指導課)
- ⑤放課後子ども教室推進事業(生涯学習課)
- ⑥地域運動部活動推進事業

報告書閲覧場

市ホームページ・資料コーナー(市役所1階)、情報公開コーナー(市役所4階)、南北公民館、勤労青少年ホーム、総合体育館、池上菅根弥生学習館

問合せ 教育政策課

詳しくはこちらから



産前産後期間の国民健康保険料の免除

1月から国民健康保険の被保険者が出産する場合、届出により産前産後期間の国民健康保険料を減額します。

対象者

国民健康保険の被保険者で令和5年11月1日以降に産する(した)人

産前産後期間 出産(予定)日の前月から4か月間(多胎妊娠の場合は6か月間)

対象保険料 出産する(した)人の所得割額と均等割額
届出に必要なもの
本人確認書類(国民健康保険証、マイナンバーカード、運転免許証など)
・出産予定日または出産日が確認できる書類
問合せ 保険年金課

寄贈いただきました

昨年10月18日に、社会福祉法人みつる会(軽費老人ホームめぐみ荘)から、入所者のご厚意により、条南小学校、条南幼稚園に屋外体操マットや竹馬を寄贈していただきました。

問合せ 教育政策課





令和6年度泉大津市非常勤職員 (会計年度任用職員) 募集!

共通事項

任期 令和6年4月1日～令和7年3月31日

報酬・雇用条件など 「泉大津市会計年度任用職員採用試験要領」を参照

募集要項など
詳しくはこちら



図書館職員

資格 令和6年4月1日現在、65歳未満の人で基本的なパソコン操作ができる人(文書作成ほか中級程度)

※司書資格の有無は問いません。

募集人数 若干名

勤務時間 週29時間(シフト制。土・日・祝日、夜間勤務あり)

業務内容 図書館業務全般(カウンターやフロアワーク、イベント企画実施、情報発信ほか)

選考方法 エントリーシート、面接(2月10日(土))

試験要領と申込書の配付

生涯学習課窓口、市ホームページでもダウンロード可

申込 1月29日(月)までに申込書を生涯学習課へ持参または、郵送(1月29日(月)必着)

問合せ 生涯学習課

文化財担当

資格 令和6年4月1日現在、65歳未満の人

※学芸員資格の有無は問いません。

募集人数 2人

勤務時間 週29時間(シフト制。土・日・祝日勤務あり)

業務内容 文化財業務(体験学習の実施、講座の企画立案、展示業務など)全般および、施設運営にかかる事務

選考方法 エントリーシート、面接(2月10日(土))

報酬・雇用条件など 「泉大津市会計年度任用職員(文化財担当)採用試験要領」を参照

申込 2月1日(木)までに申込書を生涯学習課へ持参または、郵送(2月1日(木)必着)

問合せ 生涯学習課

保険福祉部内の各課における専門職

①介護予防専門職

資格 保健師、看護師のいずれかの資格を有し、実務経験が1年以上ある人

募集人数 1人

②手話通訳者

資格 手話通訳士の資格を有する人もしくは大阪府手話通訳者として現に登録している人

募集人数 1人

③医療補助員(生活保護業務)

資格 看護師の資格を有する人

募集人数 2人

〈共通事項〉

資格 令和6年4月1日現在、65歳未満の人

勤務時間 ①・③…週約29時間(指定がないとき)
②…週約31時間

選考方法 面接試験(2月23日(祝))

試験要領と申込書の配付

①は高齢介護課、②は障がい福祉課、③は生活福祉課、市ホームページでもダウンロード可

申込・問合せ 1月25日(木)～2月14日(水)に、申込書をそれぞれ上記申込書配布窓口へ持参、または郵送(2月14日(水)必着)

学校図書館司書

資格 令和6年4月1日現在、65歳未満の人で、司書または司書教諭の有資格者、または学校図書館での勤務経験が3年以上ある人

募集人数 2人程度

勤務場所 市内小・中学校

選考方法 面接(2月24日(土))

申込受付 1月9日(火)～2月2日(金)

試験要領と申込書の配付

指導課窓口、市ホームページでもダウンロード可

申込・問合せ 申込書を指導課へ持参、または郵送(2月2日(金)必着)

介助員・特別支援員

資格 令和6年4月1日現在、65歳未満の人で資格不問。

※教員免許、保育士、医療・福祉・教育関係の資格を有する人、歓迎。

募集人数 8人程度

勤務場所 市内小・中学校

選考方法 面接(2月24日(土))

申込受付 1月9日(火)～2月2日(金)

試験要領と申込書の配付

指導課窓口、市ホームページでもダウンロード可

申込・問合せ 申込書を指導課へ持参、または郵送(2月2日(金)必着)

お知らせ

募集

学習・講座

その他

イベント



しごと 働くひと 応援 コーナー

With SDGs!

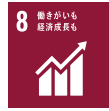

第4回泉州圏域障害者雇用企業ミーティング

参加した企業同士で障がい者雇用について悩んでいることなどをテーマ毎に対面形式で意見交換を行います。

- 日時** 2月8日(木)午後1時30分～4時
- 場所** 和泉市役所別館(和泉市府中町2丁目7-5)
- 対象** 障がい者を雇用したい、または雇用している企業
- 定員** 申込先着60人
- 申込** 1月26日(金)までにウェブまたはファクス(072・291・1252)で堺市障害者就業・生活支援センター
- 問合せ** 泉州北障害者就業・生活支援センター
- TEL** 0725・26・0222

申し込みはこちらから



中小企業退職金共済加入促進補助金

中小企業退職金共済(中退共)制度は、中小企業のための国の退職金制度です。制度を利用することで、安全・確実・有利で、管理が簡単な退職金制度が手軽に作れます。

市では、単独で退職金制度を設けることが困難な事業所に対し、雇用の安定や労働者の定着増進を図るとともに労働者の福祉の増進に寄与することを目的に、掛金の一部補助を行っています。対象事業所には、1月中旬に案内文と補助金交付申請書を送付します。

- 問合せ** 中小企業退職金共済(中退共)制度について…(独)勤労者退職金共済機構・中小企業退職金共済事業本部 (TEL 03・6907・1234)
- 補助金について…人権くらしの相談課

制度について



募集



自衛官候補生の募集

- 応募資格**
- ・日本国籍を有する人
- ・採用予定月の1日現在、18歳以上33歳未満

身分と待遇

- ・期末手当年2回
- ・週休2日制、祝日、年末年始休暇など
- ・被服類、寝具、食事、宿舍費は無料

将来について

- ・所要の教育を経て、3か月後に2等陸・海・空士に任用
- ・任用期間終了後は民間企業

への就職または引き続き自衛官として勤務を希望する場合は、選考により2年を任期として継続任用・選抜試験に合格すれば曹へ進むことも可能

受付期間

試験期日および場所

受付時にお知らせ

問合せ 自衛隊大阪地方協力本部

お知らせ

募集

学習・講座

その他

イベント

市営住宅の入居者募集

岸和田地域事務所
TEL 072・426・0902

募集住宅

- ・汐見町市営住宅2戸
- ・虫取市営住宅3戸
- ・助松市営住宅3戸
- ・河原町市営住宅1戸

公開抽選日時・場所

- 2月15日(木)午前10時～市役所2階202会議室
- 入居日 4月1日(月)予定
- 申込・問合せ 1月15日(月)から建築住宅課窓口で配布する申込書を1月31日(水)(当日消印有効)までに所定の封筒で郵送(持参不可)

地域包括支援センター ケアマネジャー募集

地域包括支援センターで、ケアマネジャーとして一緒に働きませんか。介護予防プラン作成に経験がない人も安心して働くことができます。

業務内容

主に介護予防支援業務

資格 介護支援専門員資格を有する人

募集人員 2人

勤務時間

平日午前8時45分～午後5時15分(週4日勤務も可・時間帯は相談に応じます)

勤務先

地域包括支援センター(東雲町9-54)

給与・雇用条件など

社会福祉協議会ホームページで確認

TEL 0725・23・1393

問合せ 社会福祉協議会

詳しくはこちらから



学習・講座



救急救命講座

無料

命を守るために学ぼう

心肺蘇生やAEDの使い方、けがの手当てなど、応急手当を習得できる講習。参加者には、消防署から「普通救命講習修了証」が発行されます。

日時 1月25日(木)午後1時30分～4時30分

場所 消防本部

対象 市内在住・在勤・在学の人



外国人と学ぶ防災入門連続ワークショップ

～外国人のための防災ハンドブックを作ろう！～

市内在住、在勤の外国人と一緒に防災ハンドブックを作成します。やさしい日本語を使って、防災体験の共有や、災害時に必要な知識の説明、意見交換をします。参加者には防災グッズをプレゼントします。

開催日・内容

- ①1月21日(日) 危機管理課による防災出前講座
- ②1月27日(土) 防災ハンドブックの作成 防災グッズベスト10
- ③2月3日(土) やさしい日本語で掲載記事の作成
- ④2月12日(祝) 外国人の被災体験 防災ハンドブック完成

時間 各回 午後1時30分～4時30分

場所 テクスピア大阪

対象 18歳以上で、なるべく4回とも参加できる人(高校生不可)

定員 30人(外国人含む)

問合せ 泉大津国際交流協会事務局(政策推進課内)



申し込みはこちらから



定員 先着30人
持物 筆記用具
申込・問合せ 1月5日(金)から
 社協ボランティアセンターへ
 電話
 0725・23・1393

「水」に関する活動・研究を行っている団体や個人に

「水」から、つながる
 何でも博覧会

無料



よる取り組みの紹介、パネル展示などを行います。
日時 2月3日(土)午前10時～午後3時
場所 泉北府民センタービル
問合せ 大阪府鳳土木事務所地域支援・防災グループ
 072・273・0123

詳しくはこちらから



北公民館のお知らせ
 0725・23・0505

気功教室(全5回)

身体をほぐし心と身体の働きについて考えましょう。
日時 1月21日・28日、2月4日・18日・25日 いずれも日曜日
午前10時～11時30分
定員 先着15人
受講料 500円
申込 1月5日(金)から

初心者のための卓球教室(全4回)

楽しく卓球をしながら技能を習得しましょう。
日時 1月20日・27日、2月17日・24日 いずれも土曜日
午前10時～11時30分
定員 先着10人

運動ができる体づくり教室
 0725・33・1764

受講料 400円
申込 1月6日(土)から
〔共通事項〕
対象 市内在住・在勤の人
申込・問合せ 申込開始日の午前9時から受講料を添えて本人または家族が直接北公民館

日赤健康生活支援講習

無料

認知症を知ろう

認知症の症状や原因、認知症予防体操など、認知症について学びます。
日時 2月6日(火)午後1時30分～3時
場所 総合福祉センター
対象 市内在住・在勤の人
定員 先着30人
〔最少催行人数15人〕
申込 1月4日(木)～26日(金)に総合福祉センター窓口または電話
問合せ 日赤泉大津市地区事務局(社会福祉協議会内)
 0725・23・1393



身近なボランティア 献血にご協力を

日時 1月24日(水)午前10時～午後4時30分
場所 アルザ泉大津
問合せ 献血推進協議会
 0725・23・1393



〔全5回〕
 ～あつまれ うんどうの森～
 いろいろな運動遊びを行い、とび箱&鉄棒を好きになっもらう教室です。
日時 2月15日～3月14日(毎週木曜日)
午後4時30分～5時30分
場所 南公民館
対象 市内在住の年中児
定員 10人(受付開始時点で定員を超える場合は抽選)
参加費・受講料 500円
申込・問合せ 1月11日(木)午前9時～2月8日(木)に受講料を添えて家族が直接南公民館
 0725・33・1764

お知らせ

募集

学習・講座

その他

イベント



幼児安全法講習

無料

子どもの病気と看病のしかた
起こりやすい症状と手当て
の仕方、病気の予防方法など
を学びます。

日時 2月26日(月)午前10時
～11時

場所 総合福祉センター

対象 市内在住・在勤の人

定員 先着30人

(最少催行人数15人)

一時保育 定員10人・事前申込

持物 一時保育の希望者はお
むつなど必要なもの

申込 1月4日(木)～2月9日

(金)に、総合福祉センター窓

口または電話

問合せ 日赤東大津市地区事務

局(社会福祉協議会内)

☎0725・23・1393

第1回歴史ごぼれ話

光源氏を中心とした物語

日時 2月3日(土)午前10時
～正午

場所 テクスピア大阪

定員 当日先着60人

参加費・受講料 5000円

(当日会場受け付けで支払い)

問合せ 都市づくり政策課

その他



あすとホールのお知らせ
☎0725・20・6778

※特記のあるもの以外は無料

休館のお知らせ

大規模修繕工事に伴い、1
月17日(水)まで休館します。

各講座・イベントの申し込
みやその他お問い合わせは、

メール(ifo@astohall.jp)に
ご連絡ください。

旭堂南龍 講談の新春の会

日時 1月20日(土)午後5時
～6時

定員 申込先着30人(未就学児
不可)

参加費 5000円

第86回あすと歌声サロン

日時 1月28日(日)午後2時～

定員 申込先着80人

参加費 1000円(お茶付・初回のみ
歌本代1000円別途)

あすと絵本の読み語り会

日時 1月28日(日)午前11時～

ビブリオバトル 絵本特集

日時 1月28日(日)午前11時
30分～

和ランチサロン

日時 1月30日(火)午前10時

お知らせ

募集

学習・講座

その他

イベント

30分～午後0時30分

対象 未就学児と保護者

定員 事前申込12組

参加費 3000円(おいしい和
ランチ・おみやげ付)

あすと市民大学

詩はどうして生まれるか

歴史・文学を学ぶ講座です。

※各回のテーマはホームペ
ジでご確認ください。

開催日 1月20日、2月3日・17

日、3月2日・23日 いずれも

土曜日

時間 午前10時～正午

定員 20人

参加費 5500円(5回)

アカデミー教室「受講生募
集中!

入会金無料!受講料3か月
分前納制(美文字講座を除く)

無料体験は各講座1人1
回。要事前予約。

▼俳句を楽しく講座

講座日時 第3土曜日 午後1
時30分～3時30分

体験日 1月20日(土)

受講料 3300円(3回分)

▼はじめての健康ヨガ

講座日時 毎週金曜日 午後2
時～3時30分

体験日 1月26日(金)

持物 ヨガマット(またはバス
タオル)

関西
ニュース

<https://www.kansai-airport.or.jp/>



© Kansai Airports SORAYAN

関西エアポートグループ公式
「Kansai Airports デジタルカレンダー
2024」配信中!

空に思いをはせていただきたいという願いを
込めてデザインされたカレンダーは、迫力たっ
ぷりの飛行機の写真や関西3空港からの景色を楽し
めます。

プライベートシーンはもちろん、ビジネスシー
ンでも使用できるデザインで、PC版とスマート
フォン版の2サイズをご用意しています。ダウン
ロードは無料ですので、デスクトップや壁紙に設
定してお使いください!

ダウンロードは
こちらから



受講料 1万7160円(12回
分)

▼みんなで楽しく♪歌声クラ
ブ

講座日時 第1・3金曜日 午
前10時～11時30分

体験日 2月2日(金)

受講料 9900円(6回分)

▼楽しいコーラス

講座日時 第2・4火曜日 午
後1時30分～3時

体験日 1月30日(火)

受講料 9900円(6回分)

里親個別相談会と
上映会

無料

養育里親ドキュメンタリー
「家族づくり～子どもたちと
里親の一年～」

親と暮らせない子どもを引
き受けて育てる「養育里親」の
ご夫婦と子どもたちの1年間
のドキュメンタリーを上映し
ます。

日時 2月3日(土)午後2時～
※個別相談会 午後2時30分



～4時(予約優先)
場所 テクスピア大阪
申込
 児童養護施設和泉幼児院
 Tel 0725・33・2228
 Fax 0725・33・2229
 izumi@nyuyouji.or.jp



内閣府からのお知らせ

関係法令に基づき、防衛関係施設などの周囲おおむね1000mの区域内および国境離島などの区域内を「注視区域」・「特別注視区域」として指定されます。12月11日に泉大津市内の一部を注視区域として指定し、1月15日に施行する予定です。

施行日後は、指定された区域内の土地・建物で防衛関係施設などの機能を阻害する行為が行われていないか内閣府が調査を行います。
 詳しくは内閣府ホームページまたはコールセンターへ問

い合わせてください。

注視区域 信太山駐屯地を中心とした周囲おおむね1000mの区域
問合せ 内閣府重要土地等調査法
 コールセンター(Tel)0570・001125)またはウェブ

詳しくはこちらから



令和5年分所得税の確定申告について

申告書は、国税庁ホームページ「確定申告書等作成コーナー」で作成ができる、スマホ申告がおすすめです！また、作成済の申告書は、郵送などで泉大津税務署に提出してください。

■申告書作成会場

ご自身のスマホやパソコンを操作し、申告書の作成を行っていただきます。
会場 テクスピア大阪

■開設期間

2月16日(金)～3月15日(金)
 土・日曜日、祝日を除く

■相談受付時間

午前9時～午後4時(来場者数の状況に応じて、早めに受け付けを終了する場合があります)

ます)

■入場整理券

LINEから事前発行。または会場当日発行。

持物 ボールペン、計算器具

問合せ 泉大津税務署
 Tel 0725・33・5601

詳しくはこちらから



日本一の毛布のまち「地元還元セール」

国産の高品質な毛布をお値打ち価格で手に入れるチャンスです。



日時 1月11日・18日(各木曜日) 午前10時～午後2時

場所 泉大津中央商店街 風街

問合せ 泉大津中央商店街 あたらしや

Tel 0725・32・0234

■弥生文化博物館のお知らせ

Tel 0725・46・2162

■冬季特別展

「紀元一世紀の社会変革―弥生後期のはじまりをさぐる―」

■開催期間

1月20日(土)～3月17日(日)

■キッズ考古学新聞展

開催期間

1月16日(火)～28日(日)

〈共通事項〉

入館料

1月16日(火)～19日(金)

一般310円、65歳以上・高大生210円

1月20日(土)～3月17日(日)

一般650円、65歳以上・高大生450円

大生450円

■子どもファーストデイ

「みんないっしょに考古学！」

弥生の火おこし体験

日時 1月20日(土)午後2時～3時30分

「泉大津TRY Season3」開幕式

バリアフリー推進のための取り組み「泉大津TRY」を新たに「Season3」と



を新たに「Season3」と

題して、障害者差別解消法に

おける民間事業者による合理的配慮の義務化と「泉大津市

暮らしやすい地域づくり推進

事業」の普及を目的とした活

動を開始します。その旗揚げ

として開幕式を開催します。

日時 1月15日(月)午後1時～4時30分

場所 テクスピア大阪

申込 NPO法人自立生活センター・リアライズ

Tel 0725・22・7716

Fax 0725・22・7746

ボランティアサロン ハートちゃん

ボランティアに参加しませんか？

「ボランティアってどんなことをするんだろう？」など

ボランティアに興味のある

人、楽しくお茶を飲みながら

お話をしませんか？

希望者には飲み物とお菓子を100円で提供します。

日時 1月23日(火)午後1時30分～4時

場所 総合福祉センター

申込・問合せ 社協ボランティアセンター

Tel 0725・23・1393





シルバー人材センター 入会説明会

無料

シルバー人材センターに登録して働いてみませんか



現在、約9000人が健康・生きがいの充実を求めて頑張っています。1月～3月に入会される人を対象に年会費無料キャンペーンを実施中です。

日時

1月11日(木)午前10時～18日(木)午後1時30分

場所 総合福祉センター

対象 市内在住で60歳以上の人

定員 事前予約20人

持物 筆記用具

問合せ シルバー人材センター

TEL 0725・23・1007

府立南大阪高等職業技術専門学校 4月入校 生徒募集

南大阪地域で唯一の府立公共職業能力開発施設として、電気通信・環境・整備分野など、ものづくりを支えるサービスインジニアの育成を行っています。

原則として居住地を管轄するハローワークで受け付け。

授業料など詳細はホームページを確認してください。

募集科目

自動車・車体整備科、電気主任技術科、情報通信科、Webプログラミング科、化学ビジネス科

※いずれも18歳以上

2月選考

願書受付 1月31日(水)まで

試験日 2月14日(水)

3月選考

願書受付 2月1日(木)～3月6日(水)

試験日 3月19日(火)

1月～3月の見学会

開催日 1月17日(水)(体験実習あり)・25日(木)、2月20日(火)、3月1日(金)
各日とも午後1時30分

問合せ 府立南大阪高等職業技術専門学校

TEL 0725・53・3005

詳しくはこちらから



大阪府インターネット誹謗中傷トラブル相談窓口「ネットハーモニー」

インターネット上の誹謗中傷やトラブルに関して幅広く

相談を受け付ける窓口です。ひとりでは悩まず、まずはご相談ください。

対象 府内在住・在勤・在学の人やその親族など

相談方法

電話・LINE相談

窓口開設時間

月～土曜日:午後4時～10時
第2日曜日:午後1時～6時
(祝日・12月29日～1月3日を除く)。

※受け付けは終了時刻30分前まで。

TEL 06・6760・4013

メール、ファクス、手紙相談

郵送 〒552-0001

大阪市港区波除4-1-37
HRCビル8階(一財)大阪府人権協会 ネットハーモニー

TEL 06・6760・4014

※常時受け付け。

面接・弁護士等専門家への無料相談

LINE・電話などで事前予約

TEL 06・6760・4013

詳しくはこちらから



金融リテラシー 向上セミナー

無料

投資初心者のための「新NISAの活用」

日時 1月27日(土)午前10時30分～11時30分、午後3時30分～4時30分

人生100年時代のマネープランの立て方

日時 1月27日(土)午後1時～2時30分

場所 テクスピア大阪

定員 各回50人

申込 大阪高島屋7階 タカシマヤファイナンシャルカウンタ―または電話06・6631・1604(午前10時～午後7時)・ウェブ

問合せ 高島屋ファイナンシャル・パートナーズ(株)

申し込みはこちらから

詳しくはこちらから

詳しくはこちらから

詳しくはこちらから

詳しくはこちらから

詳しくはこちらから

詳しくはこちらから

詳しくはこちらから

詳しくはこちらから

詳しくはこちらから

詳しくはこちらから

詳しくはこちらから

詳しくはこちらから

詳しくはこちらから

詳しくはこちらから

詳しくはこちらから

詳しくはこちらから

詳しくはこちらから

詳しくはこちらから

詳しくはこちらから

詳しくはこちらから

詳しくはこちらから

対象 府内在住・在学・在勤
定員 90人
申込 1月9日(火)午後5時

までウェブから電子申請(府ホームページ)「それで依存症?」内からもアクセス可)

問合せ 大阪府こころの健康総合センター相談支援・依存症対策課

TEL 06・6691・2818

詳しくはこちらから

詳しくはこちらから

詳しくはこちらから

詳しくはこちらから

詳しくはこちらから

詳しくはこちらから

詳しくはこちらから

詳しくはこちらから

詳しくはこちらから

詳しくはこちらから

詳しくはこちらから

詳しくはこちらから

詳しくはこちらから

詳しくはこちらから

役立つ・楽しい イベント いっぱい!

令和6年 泉大津市消防出初式

消防団員によるポンプ車操法や消防職員によるはしご演技などを実施します。幼年消防クラブ員とコラボした「いずみ太鼓鼓聖泉」による演奏を予定。

日時 1月7日(日)

午前9時30分～11時15分

場所 東雲公園グラウンド

(雨天等の場合、市役所3階大会議室にて式典のみ実施)

問合せ 消防本部警防課

TEL 0725・33・4483



映画「子どもたちをよろしく」 無料上映会



誠風中学校コミュニティ・スクール(地域と学校の協働活動)が、映画の自主上映会を行います。一緒に子どもたちのために何ができるのか、考えてみませんか。

日時 1月20日(土)午後1時30分～

場所 誠風中学校体育館

申込 当日午後1時から受け付け

問合せ 誠風中学校(山田・佐藤)

TEL 0725・33・5761

第41回市民音楽祭 ～吹奏楽の部～

無料

市内の中学・高校の吹奏楽部と市吹奏楽団が一堂に会し、心を込めた演奏をお届けします。

出演団体

泉大津高等学校、小津中学校、誠風中学校、東陽中学校、泉大津市吹奏楽団

日時 1月21日(日)

午後1時30分開演(開場1時)

場所 テクスピア大阪

場所 生涯学習課



学童展

無料

市立保育所、幼稚園、認定こども園、小学校、中学校の子どもたちの絵画・書写作品を展示します。

日時 1月26日(金)～28日(日)

午前10時～午後7時

(28日は午後4時まで)

場所 テクスピア大阪

問合せ 生涯学習課

ムビフェス

むびおのお誕生日会を開催します。フードなどの出店や、ダンスステージあり。ムビフェス終了後、「ザ・スーパーマリオブラザーズ」の映画上映会も開催。

日時 1月28日(日)

午前10時～午後5時

場所 テクスピア大阪

定員 500人

参加費 500円

問合せ 泉大津野外映画祭実行委員会(中井)

TEL 070・8341・0629

環境シンポジウム

無料

使用済みのペットボトル、紙おむつ、歯ブラシなど、これからは「ごみ」ではなく地域の「資源」として考える。

環境や廃棄物、リサイクルなどをテーマに開催します。

日時 1月29日(月)午後2時～

場所 アプラたかいし

問合せ 泉北環境整備施設組合

TEL 0725・41・2030

助松公園の桜に 肥料をやります

昨年4月に助松公園さくら保存会が発足し、初めて桜の木に肥料をやります。助松公園の桜を後世に残すため、一緒に活動してくれるメンバーも募集中です!



日時 2月11日(祝)午前10時～

場所 助松公園

問合せ 助松公園さくら保存会代表(岩田)

MAIL iwata@risshi50.jp

はっぴーウーマン 応援カレッジ

無料

成果発表!自由に!生き生きと!

はっぴーウーマン応援カレッジの連続講座として、手話や朗読、ストリートダンスを学んできた皆さんの発表会です。

日時 2月15日(木)

午後1時30分～2時30分

場所 テクスピア大阪

定員 先着15人

問合せ にんじんサロン

備考 一時保育 先着3人(6か月～未就学児。2月2日(金)締切)

TEL 0725・21・6555

お知らせ

募集

学習・講座

その他

イベント

Information

▶住宅用火災警報器の相談は
泉大津市消防署へ！

泉大津市消防署予防係
☎0725・33・4482



▶広報紙が届かない世帯の人は、
秘書広報課へご連絡いただく
か、右の申し込み
フォームからお申
し込みください。

☎秘書広報課



2月の資源ごみ収集日

「混ぜればごみ、分ければ資源」

可燃ごみ 収集曜日	カン・ビン・ せとものなど	古紙類	ペットボトル・ 容器包装プラスチック
月・木コース	7日(水)、21日(水)	14日(水)、28日(水)	毎週金曜日
火・金コース	7日(水)、21日(水)	14日(水)、28日(水)	毎週木曜日
水・土コース	6日(火)、20日(火)	13日(火)、27日(火)	毎週月曜日

粗大ごみの収集(有料制)をご希望の人は、粗大ごみ電話申込センターへ
電話もしくはインターネットでお申し込みください。

☎0800・123・5300(通話料無料)・☎0725・23・8522(携帯)

☎0800・500・5300(主に聴覚障がい者などが対象)



ごみ減量に向けたスローガン「プロジェクト!! G-50 ジーゴジュウ」

R5年11月分

可燃ごみ量 784t
1人あたりの一日の可燃ごみ量
357.0g(目標354.2g)
目標まで、あと2.8gです。

マイバッグやマイボトルなど
を利用して、プラスチックごみ
を減らしていきましょう。



市で行っている市民相談一覧(無料)

※市外局番 0725

休館日や相談員の都合などにより、休みの場合がありますので、
事前にお問い合わせください。

専門相談【要予約】 予約専用電話 ☎0725・23・4400

場所 市役所1階市民相談室 予約方法 各種相談日の週初めの月曜日(祝日の場合は火曜日)に午前9時～電話受付

法律相談※	第2・4火曜日(1/9・23)・毎週木曜日 午後1時～5時	不動産相談	第2・4金曜日(1/12・26) 午後1時～3時
行政相談	第2月曜日 ※1月は祝日のため相談日なし	土地家屋調査士相談	第3金曜日(1/19) 午後1時～3時
行政書士相談	偶数月第1水曜日(2/7) 午後1時～3時	人権擁護委員による 人権相談	第2・4水曜日(1/10・24) 午後1時～3時
司法書士相談	第1金曜日(1/5) 午後1時～3時	特設労働相談	第3火曜日(1/16) 午後1時～3時
税務相談	第3月曜日(1/15) 午後1時～4時		

※法律相談については、1人1つの案件につき、1回限りの利用です。

市民生活応援窓口	☎33・9254	月～金曜日 午前8時45分～午後5時15分	市役所1階市民生活応援窓口
消費生活相談	☎33・1131	月～金曜日 午後1時～4時	市役所1階消費生活センター
高齢者総合相談	☎21・0294	月～金曜日 午前9時～午後5時15分	高齢者保健・ 福祉支援センター(ベルセンター)
心配ごと相談	☎21・9871	火曜日 午後1時30分～3時30分	総合福祉センター
教育相談	☎31・4460	月～金曜日 午前9時～午後5時	教育支援センター 心の相談ホットライン(☎26・0005)
医療相談	☎32・5622	月～金曜日 午前9時～午後4時	市立病院
防火相談	☎33・4482	毎日 午前9時～午後5時	消防本部予防課(直通)
福祉なんでも相談【要予約】	☎21・0294	第2金曜日(1/12) 午後3時～5時 第4金曜日(1/26) 午後1時～3時	地域包括支援センター
一般相談、交通事故相談、 犯罪被害者相談	☎33・1131	月～金曜日 午前10時～午後4時30分	市役所1階市民相談室
人権相談、女性相談、労働相談 就労相談【要予約】		月～金曜日 午前9時～午後5時	市役所4階人権くらしの相談課
カウンセラーによる 女性相談【要予約】		第1火曜日(※)・第3水曜日(1/17) 午後1時～4時 ※1月の第1火曜日は閉庁日のため相談日なし	市役所1階市民相談室
子育て相談 (児童家庭相談、ひとり親家庭相談)	☎33・1131	月～金曜日 午前8時45分～午後5時15分	市役所1階子育て応援課

今月の納税・納付

●国民健康保険料(普通徴収) …………… 第8期分

●後期高齢者医療保険料(普通徴収) …… 1月分

●介護保険料(普通徴収) …………… 1月分

いずみおおつのキラリ★

このコーナーでは、泉大津市のキラリと輝く人財やさまざまな活動を紹介します。

★ みどりを紡ぐまちづくり絵画コンクール表彰式

11月17日、令和5年度第3回「みどりを紡ぐまちづくり絵画コンクール」の表彰式を開催しました。

10月3日に行われた審査会で、1,750点の応募作品の中から「市長賞」「優秀賞」「優良賞」を決定。表彰式では、市長賞の5人に表彰状を授与しました。

受賞者の皆さん(敬称略)

市長賞	東陽中	宮脇 那奈 (みやわき なな)
	楠小	西尾 優希菜 (にしお ゆきな)
	旭小	山崎 海和 (やまさき かいと)
	えびす認定こども園	細川 蒼葉 (ほそかわ あおは)
	条南幼稚園	宮崎 翔涼 (みやさき しょうすけ)

ホームページに表彰作品を掲載しています



今月のワンポイント手話



今回の手話は「お正月」

昨年4月に手話言語条例が制定されました。手話を身近に感じてもらうため、皆さんに毎月、簡単な手話を紹介していきます。☎️ 障がい福祉課

あけまして



両手人差し指を左右から引き寄せて上下に置く(1月1日という意味の表現)
☆「正月」「元日」も同じ

おめでとう

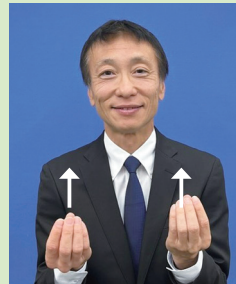

両手5指を上へ向けてつまみ、上へ上げながら開く
☆「祝う」「お祝い」も同じ

元気です! おおつっこ



子どもの笑顔を募集!



対象 市内在住の小学校入学前の子ども
応募方法 子どもの写真と住所・名前(ふりがな)・生年月日・連絡先・保護者のひとこと(60字以内)を記入し、下記のいずれかで応募
スマホ: 二次元コードから
メール: kouhou@city.izumiotsu.osaka.jp
郵送: 〒595-8686
秘書広報課「おおつっこ」係
問合せ 秘書広報課



やまだ せな
山田 星奈ちゃん
令和4年6月生

いつもニコニコ笑顔で家族を癒してくれる星奈ちゃん♡
これからもお兄ちゃんとお姉ちゃんと仲良く元気に育ってね!



つじの すい
辻野 珠唯ちゃん
令和4年11月生

元気いっぱい男子