



# 情報かわら版

6月



関係機関連絡先(市外局番0725)

市役所	☎33・1131
消防本部	☎21・0119
市立病院	☎32・5622
市民活動支援センター (おづぶらぎ)	☎24・9016
にんじんサロン	☎21・6555
総合福祉センター	☎23・1390
地域包括支援センター	☎21・0294
教育支援センター	☎31・4460
図書館(シープラ)	☎58・6856
織編館	☎31・4455
池上曾根弥生学習館	☎20・1841
勤労青少年ホーム	☎32・6432
南公民館	☎33・1764、☎33・1300
北公民館	☎23・0505、☎23・0566
総合体育館	☎33・1200
保健センター	☎33・8181
地域子育て支援センター	☎23・0012
シーパースパーク	☎99・8550

## With SDGs!

持続可能なまちづくりに向けて、  
泉大津市ではSDGsに取り組んでいます。  
皆さんも、身近なことから始めてみませんか？

※情報かわら版内の **With SDGs!**  
も見逃さないで。

### 今月のアクション

地域のハザードマップを確認する



## 市役所からのお知らせ



### 国民年金のお知らせ

国民年金保険料には免除制度があります

所得が少ないときや失業などにより保険料を納めることができない場合は、本人の申請で保険料の納付が免除される制度があります。

①免除(全額・一部免除)申請  
本人・配偶者・世帯主それぞれの前年所得が一定額以下の場合や、失業などの場合、保険料が全額免除または一部免除

②納付猶予申請

50歳未満で、本人・配偶者それぞれの前年所得が一定額以下の場合、納付が猶予

③学生納付特例申請

学生で、本人の前年所得が一定額以下の場合、納付が猶予

※付加年金または国民年金基金に加入中の場合、免除などが承認されると脱退になります。過去2年までさかのぼって免除申請ができます

申請が遅れると、万一のときに障害年金や遺族年金が受け取れないなどの不利益が生じる場合があります。

▼令和6年7月分以降の免除申請(令和6年度分)は7月1日からの受け付けです。

▼マイナポータルを利用した電子申請も可能です。

詳しくはこちら



国民年金保険料は納付期限までに納めましょう

日本年金機構では、国民年

金保険料を納付期限までに納めていない人に対して、電話・文書・訪問により早期の納付を案内しています。

未納のまま放置すると、強制徴収の手続きによって督促を行い、指定期日を過ぎても未納の場合は、延滞金が課されて納付義務者(本人、配偶者および世帯主)の財産が差し押さえられることがあります。

### 問合せ

日本年金機構堺西年金事務所  
☎072・243・7900、  
保険年金課

## 市・府民税納税通知書を送付します

個人市・府民税は前年中の所得をもとに計算され、1月1日現在市内にお住まいの人に対して課税されます。

また、今年度からは非課税通知書の送付はありません。

### 扶養控除などの申告

配偶者控除や扶養控除、社会保険料(国民健康保険料や国民年金保険料など)や生命保険料・地震保険料の申告がまだ済んでいない人は、申告をすることで税額を低く抑えることができる場合があります。支払金額がわかる証明書などと本人確認書類を持参のうえ、ご相談ください。

### 市税の減免など

不慮の災害にあった場合や、生活保護法による扶助を受ける人、その他特別な事情により納付が困難な人は、状況により市税の納期延長、分割納付や税額を減免する制度がありますので相談してください。なお減免の申請は、その税の納期限までに提出が必要です。

### 問合せ 税務課

## 市税・保険料の納付に関する夜間相談窓口

市税および国民健康保険料の納付相談を、日中に来庁できない方を対象に夜間に実施します。

納付相談以外の証明書の発行や転出入・死亡など、資格取得喪失などの各種お届けの受け付けはできません。

日時 6月20日(木)午後7時30分まで

### 場所

・税務課窓口(市役所1階5番窓口)

・保険年金課窓口(市役所1階6番窓口)

対象 市税および国民健康保険料を納付する人

問合せ 税務課、保険年金課



### 6月5日は環境の日

「環境の日」は、1972年6月5日からストックホルムで開催された「国連人間環境会議」を記念して定められたものです。



■環境にまつわるパネル展示  
展示 6月3日(月)～14日(金)  
場所 市役所1階ロビー

### ゴーヤ苗配布

緑のカーテンが作れるゴーヤの苗を配布します。

日時 6月3日(月)午前10時～なくなるまで

配布場所 環境課(市役所2階)  
配布株数 100株(1人2株まで)

問合せ 環境課

詳しくはこちら

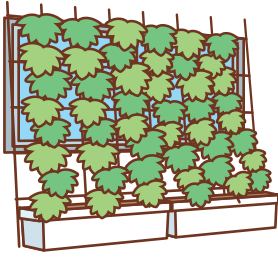

### 光化学スモッグに気を付けよう

光化学スモッグは、特に日差しが強くて気温が高く、風の弱い日中に多く発生します。

府では光化学スモッグの発生時、ラジオなどに情報を提供しています。また、市では公共施設などに光化学スモッグ発令状況を掲示して周知しています。

光化学スモッグが発生したときは次の対策を行ってください。

- できるだけ外に出ないようにしましょう
- 自動車の使用を控えましょう

●目やのどに刺激を感じた時は洗眼やうがいをしてください

発令状況などは府のホームページ「大阪府の大気情報」で知ることができます。

問合せ 環境課、府環境保全課  
TEL 06・6210・9621

ホームページはこちら



### 剪定ごみ・落ち葉の出し方について(お願い)

剪定ごみ・落ち葉は、1回の収集につき、市指定袋を利用し、5袋(45ℓ指定袋の容量で換算)以内で出してください。多量にある場合は、数回に分けてください。



一度に処分する場合は、地域の市一般廃棄物収集運搬許可業者に依頼(有料)するか、泉北クリーンセンターへ直接搬入してください。なお、いずれの場合も太さ10cm、長さ1mを超えるものは収集などできません。

問合せ 環境課



剪定ごみ・落ち葉は1回の収集につき5袋まで!

### こども計画策定のためのアンケート調査にご協力ください

令和5年4月に施行された「こども基本法」を踏まえ、令和7年4月から5年間を期間とする「こども計画」を策定します。

「こども計画」は、市のこども施策に関する基本的な方針や重要事項などを定め、市民の皆さんにとって一層わかりやすいものとすることを目的としています。

この度、子どもや若者の意見を計画に反映させるため、アンケート調査を実施しますので、ご協力をお願いします。

アンケート実施時期 6月下旬

対象

- ①小学4年生～中学3年生
- ②16歳～24歳のうち、無作為抽出による2000人

回答方法

- ①各小中学校で配布される回答フォームのリンクから
- ②対象者へ送付するハガキに記載の二次元コードから

問合せ こども政策課

### 住民基本台帳の閲覧実績

令和5年度の住民基本台帳の閲覧数は7件でした。詳しくは市ホームページをご覧ください。

問合せ 市民課

詳しくはこちら



### 受賞おめでとうございます

叙勲や褒章は、国家や公共に功労のある人や社会の各分野で優れた業績のある人を表彰するものです。令和6年春に受賞された人を紹介します。(順不同)

#### 令和6年春の叙勲

- 【旭日小綬章】 中谷 昭 さん
- 【瑞宝双光章】 石垣 義一 さん



始めよう！  
大阪エコ農産物

農業や化学肥料が府内の標準的使用数・量の半分以上の基準に適合した農産物が「大阪エコ農産物」として認定されます。市内の農業従事者で取り組みを考えている人はお問い合わせください。なお、7月申請分は、7月12日(金)までです。



問合せ 地域経済課

詳しくはこちらから

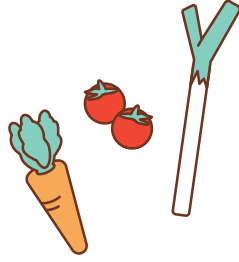

6月23日～29日は  
男女共同参画週間

だれもがどれも選べる社会に

男女が、互いに人権を尊重しつづき喜びも責任も分かち合い、個人が個性と能力を十分に発揮することができる



お知らせ

男女共同参画社会の形成に向けた取り組みが全国的に実施されています。

「男女共同参画社会」を実現するためには、みなさん一人ひとりの取り組みが必要です。

問合せ 人権くらしの相談課

詳しくはこちらから



訪問理美容サービス

■利用助成を行います

理美容師が自宅に訪問し、頭髪カットを行います。

■利用料

助成券1枚(年度最大4枚交付)と自己負担金2000円

■対象

市内に住所があり、自力または介助があっても理髪店などを利用することが困難な65歳

以上の在宅高齢者(施設に入所または病院に入院している人は対象外)

■特例

助成申請書、寝たきりであることがわかる資料窓口または電話で聞き取りを行います

申込・問合せ 直接、高齢介護課またはウェブ

申し込みはこちらから



■提供事業者を募集

市の助成券による訪問理美容サービスを提供する事業所を募集しています。

■対象

市内に店舗がある理美容店  
申込・問合せ 事業登録申請書と理美容師・美容師免許証の写し(サービスを提供する人全員分)と振込口座の通帳の写しを高齢介護課

詳しくはこちらから



水道料金・下水道使用料の減免について

高齢者世帯や重度身体障がい者などの経済的負担を軽減し、安定した生活を支援するため、水道料金・下水道使用料の福祉減免を行っています。

また、市外から給排水をうけている市民を対象に福祉助成制度があります。

対象者は、表のとおりですので、申請してください。

問合せ 水道課

■水道料金・下水道使用料の減免が適用される世帯

所得基準	適用世帯	水道料金	下水道使用料
市民税非課税世帯	ひとり親家庭の医療証の交付を受けている世帯	329円 (消費税などを含まない)	600円 (消費税などを含まない)
	身体障害者手帳1・2級の交付を受けている人が属する世帯		
	精神障害者保健福祉手帳1・2級の交付を受けている人が属する世帯		
	療育手帳A・B1の交付を受けている人が属する世帯		
	特別児童扶養手当受給世帯		
	高齢者世帯 (世帯構成員全員が70歳以上)		

※ただし生活保護受給世帯を除く

募集

学習・講座

その他

イベント



## 6月から入院時の食事代が変更になります

【問合】 保険年金課

### ■入院したとき

所得区分	食事標準負担額 (1食あたり)
一般(下記以外の人)	490円
指定難病患者	280円
住民税非課税世帯(70歳未満) 低所得者Ⅱ (70歳以上で低所得者Ⅰ以外の人)	過去12か月で90日 までの入院 230円
低所得者Ⅰ(※1)	過去12か月で90日 を超える入院 180円
低所得者Ⅰ(※1)	110円

### ■療養病床に入院したとき

所得区分	食費 (1食あたり)	居住費 (1日あたり)
一般(下記以外の人)	490円(※2)	370円
住民税非課税世帯(70歳未満) 低所得者Ⅱ(70歳以上で低所得者Ⅰ以外の人)	230円	
低所得者Ⅰ(※1)	140円	

※1 住民税非課税で世帯全員の所得が0円の世帯における70歳以上の人。公的年金等控除額は80万円として計算します。

※2 管理栄養士または栄養士により、栄養管理が行われている場合など。それ以外は450円。

### 固定資産税の減額

一定の要件を満たす住宅改修工事を行った場合、申告により減額されます。  
詳しい内容や申請書類などは、市ホームページで確認またはお問い合わせください。

#### 申請期間

工事を完了日から3か月以内

#### 対象工事費用

耐震改修・バリアフリー改修  
：50万円以上  
省エネ(熱損失防止)改修：原

#### 申請・問合 税務課

則60万円以上

## 募集



### 府営住宅 総合募集

新婚・子育て世帯向けや一般世帯向け、福祉世帯向けなどの応募区分ごとに入居者を募集します。

#### 申込書記布場所

建築住宅課、大阪府営住宅堺東管理センターなど

#### 申込方法

6月3日(月)～17日(月)(当日消印有効)に郵送またはウェブ

※収入基準などの申込資格を満たしている必要があります。

【問合】 大阪府営住宅堺東管理センター

☎072-221-1083

申し込みはこちらから



### 「平和への願い」 うちわ作品募集

「平和メッセージ展」で展示する、平和の願いが込められたうちわ作品を募集します。

#### 応募方法

人権くらしの相談課、にじさんサロン、南・北公民館、勤労青少年ホーム、総合体育館に備え付けのうちわ型の応募用紙に、平和を願うイラストなどを描き、提出(応募作品は、後日無地のうちわ、記念品とともに返却)。画材・表現方法などは自由(うちわ面からはみ出すデザインは不可)。1人1作品。

【締切】 6月13日(木)

#### ■平和メッセージ展

【期間】 7月26日(金)午前10時～8月9日(金)午後1時(期間中は土・日曜日も開催。応募作品すべてを展示)

【場所】 アルザ泉大津2階回廊

【問合】 人権くらしの相談課



## 広報いずみおおつの有料広告掲載を利用してみませんか

「会社のPRをしたい!」「お店に来てほしい!」  
そんなときは「広報いずみおおつ」の有料広告が  
便利です!



- 自治会に加入している世帯に配布!
- 駅・公共施設・スーパーマーケットなど、人目につきやすい場所に設置!

サイズ	1回あたりの掲載料(税込)
縦49mm×横176mm	66,000円
縦49mm×横88mm	33,000円

※継続割引もあります。

発行部数は、31,000部(毎月1日発行)

【問合】 秘書広報課



防災協力農地を募集

防災協力農地は、災害時の市民の安全確保や円滑な復旧活動に使われます。災害時に使用された場合、状況に応じて農作物の補償料や土地使用料などを支払います。ぜひご協力ください。



**対象** 生産緑地地区内の農地、300㎡以上の農地、すでに登録されている防災協力農地に接する農地

**登録期間** 3年

**用途** 避難空間、仮設住宅建設用地、復旧用資材置場

**使用期間** 2年以内(登録者の同意を得て延長の場合あり)

**補償など** 平常時は無償。農地を使用したときは、農作物補償や土地使用料を支払います。

**原状回復** 使用を終了したときは、原状回復します。

**登録(110番)** 登録農地には、標識を設置

**申込・問合せ** 地域経済課

お知らせ

募集

学習・講座

その他

イベント

しごと 働くひと 応援コーナー

With SDGs!

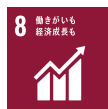

しない させない 就職差別  
6月は「就職差別撤廃月間」です

就職の面接で、本人や家族の出身地・職業、思想・信条などを質問することは、本人に責任のない事項や本来自由であるべき事項で応募者を判断することになり、就職差別につながるおそれがあります。

大阪府では、6月を「就職差別撤廃月間」と定め、啓発事業に取り組んでいます。就職の機会均等を保障することの大切さについて皆さんのご理解をお願いいたします。

問合せ 府商工労働部雇用推進室

【就職差別110番】

採用面接時などの差別について、相談、関係機関の紹介などを行います。

TEL 06・6210・9518

(6月中開庁日の午前9時30分～午後5時30分)

✉ koseisaiyo@gbox.pref.osaka.lg.jp

(6月中随時)

不法就労をしない・させない！  
ストップ・ザ・不法滞在・不法就労！

日本国内で不法滞在している外国人の多くが、不法就労しています。

外国人を雇用する場合は、必ずパスポートや在留カードに記載されている「在留資格」と「在留期間」を確認するとともに本人にも内容に相違がないか確認してください。適正な雇用をお願いします。

問合せ 泉大津・忠岡国際交流促進協議会

泉大津警察署

TEL 0725・23・1234 (泉大津警察署)



ご協力よろしく  
お願いします！

7月1日～7日は全国安全週間です  
泉大津労働基準監督署からのお知らせ

全国安全週間は、「産業界での自主的な労働災害防止活動を推進し、広く一般の安全意識の高揚と安全活動の定着を図ること」を目的に、今年で97回目を迎えます。

令和5年の労働災害は、死亡災害は前年を下回る見込みであるものの、休業4日以上の死傷災害は前年を上回る見込みで、近年、増加傾向に歯止めがかからない状況となっています。

労働災害を減らし、労働者一人ひとりが安全に働くことができる職場環境を築くためには、令和5年3月に策定された第14次労働災害防止計画に基づく施策を着実に推進する努力が必要で、労使一丸となった取り組みが求められます。

全国安全週間の実効を上げるため、6月1日～30日を準備期間としています。

問合せ 泉大津労働基準監督署 TEL 0725・27・1211

令和6年度スローガン

「危険に気付くあなたの目  
そして摘み取る危険の芽  
みんなで築く職場の安全」



**認知症サポーター養成講座・ステップアップ講座**

無料

■**認知症サポーター養成講座**  
認知症の症状や認知症の人への接し方を学ぶことができます。初回受講者には、サポーターの証として「オレンジリング」をお渡しします。



サポーターの証  
オレンジリング

日時 6月18日(火)午後2時～3時30分

場所 総合福祉センター

対象 市内在住・在勤でこれまでに本講座を受講したことがない中学生以上

定員 先着30人

申込・問合せ 6月3日(月)から直接または電話で地域包括支援センター

■**認知症サポーターステップアップ講座(全2回)**

自分自身が、あるいは家族、友人・知人が「認知症とともに生きる」時、どのようなサポートができれば、安心して過ごすことができるのか? みんなで一緒に考えて、支援の輪を広げましょう。

お知らせ

募集

日時 7月11日(木)、8月8日(木)午後1時30分～3時

場所 シーパスパークパークセンター

対象 市内在住・在勤で、認知症サポーター養成講座を受講した中学生以上(原則、2日とも受講できる人)

定員 先着20人

申込・問合せ 6月17日(月)から直接または電話で地域包括支援センター

**学習・講座**



わくわくサマー

SDGs キャンプ!

参加者募集

自然いっぱい

日高川町で和歌山大学の学生や地元

の子どもたちと一緒に夏期学習キャンプを行います。

事前学習会・事後学習会も参加してください。

日時

8月19日(月)～20日(火)

事前学習会: 8月1日(木)

午後1時30分～

事後学習会: 9月4日(水)



学習・講座

午後4時～

場所 きのくに中津荘・別館(和歌山県日高川町)

対象 小学4～6年生

定員 20人(応募多数の場合は抽選。当選者には7月上旬に案内を発送)

参加費・受講料 6000円

申込・問合せ 6月3日(月)～21日(金)午後5時(必着)に必要事項を生涯学習課へ持参、フックス、メール、郵送

〈必要事項〉参加者氏名(ふりがな)、性別、生年月日、住所、連絡先電話番号(携帯)、学校名、学年、保護者氏名

fax 07255-33-0670

yougaigakusyuu@city.izumiotsu.osaka.jp

南公民館のお知らせ

tel 07255-33-1764

子どもバレエ会員募集

見学会

クラシックバレエを基礎にして、柔軟性や全身を使った豊かな表現力を養います。気軽にバレエを始めてみませんか? 見学・体験を行っています。

見学会 毎週金曜日 午後5時以降(要事前連絡)

対象

**ブンカミーティング・文化祭実行委員会参加メンバー募集!**

- ①ブンカミーティング…文化芸術について気軽に話し合うワークショップ
  - ②文化祭実行委員会…まちなかアートフェス2024ほか、文化祭事業の企画・運営
- 開催日 6月29日、7月27日、8月31日、9月28日、10月19日、12月21日 いずれも土曜日  
時間 午前9時30分～正午(7月のみ午後1時～4時)  
場所 市役所ほか 対象 ジャンルを問わず文化芸術に興味のある人  
定員 各30人 申込 メールまたは生涯学習課窓口  
yougaigakusyuu@city.izumiotsu.osaka.jp



**まちなかアートフェス2024の開催が決定!**

市内のいろいろな場所で、絵画や音楽、ステージパフォーマンスなど、自分の好きな文化芸術に親しめる「まちなかアートフェス2024」の開催が決定! たくさんのアートや笑顔、にぎわいが溢れる2日間を創り出し、泉大津の文化芸術をより一層盛り上げます!

開催予定日 11月23日(土)・24日(日)  
場所 テクスピア大阪・シーパスパークほか 問合せ 生涯学習課



その他

イベント



3歳～：午後4時～  
小学生：午後5時～  
中学生：午後6時～  
月会費 3000円  
入会金 1000円  
問合 南公民館

**北公民館のお知らせ**  
Tel 0725・23・0505

**おいしいパン教室(全2回)**

日時・内容  
6月21日(金)：ピザパン・ス  
ティックパン  
6月28日(金)：カレーミート  
パン・レーズンパン  
午前9時30分～午後1時  
定員 先着12人  
受講料 3000円(材料費込)  
申込 6月7日(金)～14日(金)

**異文化交流 ベトナム料理  
を知ろう**

日時 7月13日(土)午前10時  
～正午  
定員 先着8人  
受講料 1200円(材料費込)  
メニュー チキンのフォー、ベ  
トナム風揚げ春巻き  
申込 6月20日(木)～7月5日  
(金)

〈共通事項〉

対象 市内在住・在勤の人  
持物 エプロン・三角巾・布巾

持ち帰り容器・筆記用具  
申込・問合 申込日の午前9時  
から受講料を添えて直接北公  
民館

**第3回 景観人セミナー  
参加者追加募集**  
無料

日時 6月15日(土)午前10時  
～正午  
場所 テクスピア大阪  
対象 市内在住・在学・在勤の人  
定員 先着10人  
申込・問合 6月7日(金)まで  
に都市づくり政策課

**その他**

**シニア向けスマホ教室**  
無料

地域での情報収集をテーマ  
に、LINEやインターネット  
の使い方を学びます。

日時 6月22日(土)  
①午前10時～11時30分  
②午後1時～2時30分  
場所 おづぶらざ  
定員 先着8人  
持物 スマートフォン  
申込 6月7日(金)午前9時  
30分から直接または電話でお

づぶらざ  
0725・24・9016

**ボランティアサロン  
ハートちゃん**

**ボランティアに参加しません  
か?**

ボランティア活  
動について気軽に  
交流できる場です  
(希望者には飲み物とお菓子  
を1000円で提供)。  
日時 6月25日(火)午後1時  
30分～4時  
場所 総合福祉センター  
申込 社協ボランティアセン  
ター  
0725・23・1393



**太陽光発電の  
共同購入者募集中!**

府では、太陽光発電の更なる  
普及拡大を図るため、太陽光  
発電の購入希望者を募り、設  
置をサポートする、共同購入  
支援事業を実施しています。  
詳しくは、「共同購入特設サ  
イト」をご覧ください。

対象 府民  
問合 おおさかみんなのおう  
ちに太陽光事務局

0120・758・300  
詳しくは  
こちらから



**献血にご協力を**

献血は命を救え  
る身近なボラン  
ティアです。  
日時 6月16日(日)午前10時  
～午後4時(正午～午後1時  
は休憩)  
場所 大津神社  
問合 献血推進協議会  
0725・23・1393



**社会を明るくする  
つどい**  
無料

犯罪や非行を防止し、立ち  
直りを支える地域のチカラ  
講演 保育士が教える「子ども  
に伝わる話し方」  
日時 7月6日(土)午後1時  
30分～4時  
場所 テクスピア大阪  
講師 アミティー氏(子ども向  
けマジシャン)

問合 社会福祉協議会  
0725・23・1393

**シルバー人材センター  
入会説明会**  
無料

登録して働いてみませんか  
現在約900人の仲間が健  
康・生きがいの充実を求めて  
地域で頑張っています。皆さ  
んのご参加をお待ちしていま  
す。

日時  
6月7日(金)午前10時～  
6月21日(金)午後1時30分～  
場所 総合福祉センター  
対象 市内在住で原則60歳以  
上の人  
定員 事前予約20人  
問合 シルバー人材センター  
0725・23・1007

**CO-ONのお知らせ**

好きな糸を使って、マクラ  
×編みで携帯ショルダーのス  
トラップ作り。  
日時 6月22日(土)午後1時  
～3時  
定員 先着8人(小学生以下は  
保護者同伴)  
費用 1000円  
申込・問合 直接または電話で

CO-ON  
0725・58・6855

お知らせ

募集

学習・講座

その他

イベント



### EXPOグリーン チャレンジアプリ

このアプリでは、2050年二酸化炭素排出量実質ゼロの実現に向けた個人の行動変容を促す7つの「チャレンジメニュー」に取り組み、ポイントを獲得でき、ポイントを貯めて応募すると、抽選で景品があたります。ぜひ活用して、脱炭素に向けた行動に取り組んでいきましょう。

問合せ(一社)JAPANEZOCARボン・スマートシティ・ファウンデーション  
expo2025-gc@jazcaf.or.jp

詳しくはこちらから



### BCP(事業継続力強化支援計画)セミナー

自然災害など緊急時でも事業を継続できるよう、方法や手段を事前に計画で取り決めませんか。

日時 7月11日(木)午後2時～4時30分

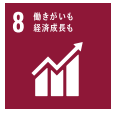

場所 泉大津商工会議所  
申込・問合せ 泉大津商工会議所  
Tel 0725・23・1111

### あすとホールのお知らせ

0725・20・6778

※特記のあるもの以外は無料

### サマージャズライブ 「和JAZZライブ」

日時 6月9日(日)午後2時～4時  
定員 90人(未就学児不可)  
入場料

中学生以上: 前売1300円・当日1800円  
小学生: 前売800円・当日1000円

申込 あすとホールにてチケット販売・電話申し込み可  
■和美的な花かごと邦楽・邦踊の集い

日本舞踊、新舞踊、箏曲、民謡、詩吟の舞台。  
日時 6月16日(日)午後1時～3時

定員 事前申込140人(未就学児入場不可)  
入場料  
前売500円、当日600円、小学生以下無料

■パステル画展「天の巡らひ」  
日時 6月19日(水)～23日(日)

午前10時～午後6時(最終日は4時まで)

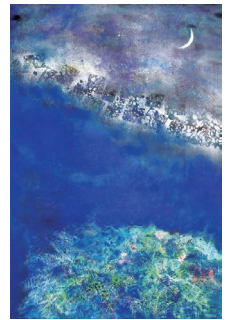

### パステル画体験

日時 6月27日(木)午前10時～正午  
定員 申込先着10人  
材料費 300円

### アロマスプレー作り

日時 6月23日(日)午前11時～正午  
定員 事前申込10人(小学生までは保護者同伴)  
参加費 600円

申込 直接または電話  
■スポーツキッズ・ベビートドラスクール「タオルを使った遊び」

日時・対象 6月28日(金)  
①お座りが出来る2歳児と保護者: 午前10時～10時40分  
②2～4歳児と保護者: 午前11時～11時40分

定員 事前申込各10組  
参加費 200円

■泉大津市シルバークラフト展  
60歳以上の人のアート作品展です。いずれ劣らぬ力作を

ぜひご鑑賞ください。

日時 6月29日(土)～30日(日) 午前10時～午後6時(最終日は4時まで)

シルバークラフト展併設ワークショップ「季節を楽しむチョコレート」

日時 6月29日(土)①午前11時～②午後1時30分

材料費 300円  
定員 事前申込各6人  
申込 直接または電話

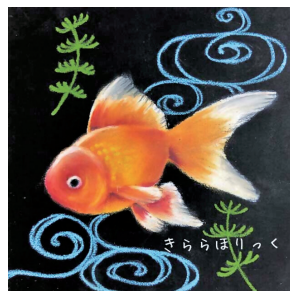

### 和ランチサロン

離乳食の話、子育ての話、栄養士を困らねども相談会!

日時 7月9日(火)午前10時30分～午後0時30分

対象 未就学児と保護者  
定員 事前申込12組  
参加費 300円(おいしい和ランチおみやげ付)

■あすと絵本の読み語り会  
日時 6月23日(日)午前11時～  
■あすとみんなの狂言教室

日本の伝統芸能である「狂言」をプロの能楽師から学び、演じてみませんか?

日時 6月8日、7月13日、8月10日、9月7日  
いずれも土曜日 午後3時～5時

受講料 無料(教材費・発表会費など別途実費負担)  
対象 小学校高学年～大学生

定員 申込先着10人  
講師 大感流狂言方 安東元氏(狂言古語美(ごごみ))  
申込 直接または電話

■アカデミー教室「受講生募集中」  
入会金無料! 受講料1か月分前納制(美文字講座を除く) 無料体験・見学は1人1回(要予約)。

▼子どもの講座  
講座日時 毎週火曜日 午後3時30分～6時30分  
受講料 1万7160円(12回分・3か月)

▼大人の講座  
講座日時 6月20日(木)

体験日時 6月20日(木)  
講座日時 第1・3木曜日 午後1時30分～3時30分  
受講料 9900円(6回分・3

画  
▼はじめてみよう楽しい水墨画  
日時 6月20日(木)  
講座日時 第1・3木曜日 午後1時30分～3時30分  
受講料 9900円(6回分・3



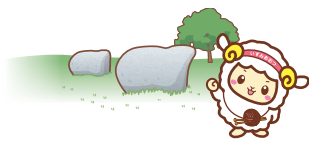

シーバスパークに遊びに来たよ!

か月)

▼姿勢改善!お勤め帰りのピラティス教室

体験日時 6月11日(火)または18日(火)

講座日時 毎週火曜日 午後7時~8時30分

受講料 1万7160円(12回分・3か月)

にんじんサロンのお知らせ  
Tel 0725・21・6555

■はっぴ〜ウーマン応援カレッジ 自分らしく、自由にいきいきと今を生きる

▼自信がもてる話し方講座(全4回)

日時 6月29日(土)午前10時~11時30分ほか

定員 各回先着15人

申込 6月5日(水)午前9時30分から直接または電話

一時保育締切 6月18日(火)

■シニアのための若見えメイク 人生いつまでもいきいきと

日時 6月27日(木)午前10時~11時30分

詳しくはこちら



定員 先着12人

申込 6月4日(火)午前9時30分から直接または電話

一時保育締切 6月14日(金)

■女性のための(男性も)起業塾 趣味を仕事にする方法(全3回)

子育てしながらインフルエンスナーになり起業した方法を伝授。

日時 7月5日(金)午前10時~11時30分ほか単発参加可

定員 各回先着16人

申込 6月8日(土)午前9時30分から直接または電話

一時保育締切 6月25日(火)

共通事項  
一時保育 先着各3人(6か月未就学児)

弥生文化博物館のお知らせ

Tel 0725・46・2162

※特記のあるもの以外は無料

■やよいミュージアムコンサート

日時・入館料  
6月16日(日) 一般430円、65歳以上・高大生330円

6月30日(日) 一般310円、65歳以上・高大生210円

いずれも午後2時~3時30分  
木曜大学予科(当館学芸員)

による講義

開催日 6月6日(木)、13日(木)、20日(木)

入館料 各回とも一般430円、65歳以上・高大生330円

■こどもファーストデイ 「みんないっしょに考古楽!」

日時 6月15日(土)午後2時~3時30分

水生生物を調べよう!

体験型「私の水辺」in榎尾川

日時 7月6日(土)午前10時~正午(雨天中止)

場所 榎尾川(和泉市立青少年の家前)

定員 抽選50人(中学生以下は保護者同伴)

参加費 中学生以下500円、高校生以上1000円(保険・施設使用料など)

申込・問合せ 6月21日(金)までにウェブまたは電話で和泉市立青少年の家。詳しくは和泉市立青少年の家ホームページ参照。

Tel 0725・92・0422

ホームページはこちら



京都 三十三間堂 東寺

コース (金堂)バスツアー

泉大津市(午前8時30分出發)

三十三間堂(拝観 ホテル平安の森(昼食)) 京つけものも

り(買い物) 東寺(拝観) 泉大津市(午後6時頃到着)

日時 6月23日(日)午前8時~

集合場所 市役所西玄関前

定員 35人

参加費 大人9000円、小学生以下4500円(昼食代含む)

申込 6月16日(日)午前9時30分~10時30分に直接総合体育館

問合せ 市民歩こう会(権上) Tel 090・5975・6925

## 関空

ニュース <https://www.kansai-airport.or.jp/>



© Kansai Airports SORAYAN

6月18日(火)よりエア・カナダ(AC)が 関西=トロント線を今夏限定で週3便運航!

エア・カナダは、カナダを代表するフラッグ・キャリアで、トロント線は、同社で運航しているバンクーバー線に続き、関西国際空港とカナダを直行便で結ぶ期間限定路線です。トロントは、国際都市ならではの魅力がたくさん詰まった人気の観光地としても知られ、家族や友人との旅行先にもピッタリです!

ぜひこの機会に関西国際空港からの空の旅をお楽しみください。

運航日

- 関西=トロント:6月18日(火)~10月26日(土)
- 関西=バンクーバー:運行中~10月26日(土)

お知らせ

募集

学習・講座

その他

イベント

## Information

▶住宅用火災警報器の相談は  
泉大津市消防署へ！

泉大津市消防署予防係  
☎0725・33・4482



▶広報紙が届かない世帯の人は、  
秘書広報課へご連絡いただく  
か、右の申し込み  
フォームからお申  
し込みください。

☎秘書広報課



## 7月の資源ごみ収集日

「混ぜればごみ、分ければ資源」

可燃ごみ 収集曜日	カン・ビン・ せとものなど	古紙類	ペットボトル・ 容器包装プラスチック
月・木コース	3日(水)、17日(水)、31日(水)	10日(水)、24日(水)	毎週金曜日
火・金コース	3日(水)、17日(水)、31日(水)	10日(水)、24日(水)	毎週木曜日
水・土コース	2日(火)、16日(火)、30日(火)	9日(火)、23日(火)	毎週月曜日

粗大ごみの収集(有料制)をご希望の人は、粗大ごみ電話申込センターへ  
電話もしくはインターネットでお申し込みください。

☎0800・123・5300(通話料無料)・☎0725・23・8522(携帯)

☎0800・500・5300(主に聴覚障がい者などが対象)



### ごみ減量に向けたスローガン「プロジェクト!! G-50 ジーゴジュウ」

R6年4月分

可燃ごみ量 899t  
1人あたりの一日の可燃ごみ量  
410.8g(目標347.1g)  
目標まで、あと63.7gです。

ごみを分ければ資源に变身！  
雑がみの分別にご協力をお願い  
します。



## 市で行っている市民相談一覧(無料)

※市外局番 0725

休館日や相談員の都合などにより、休みの場合が  
ありますので、事前にお問い合わせください。

専門相談【要予約】 予約専用電話 ☎0725・23・4400

場所 市役所1階市民相談室 予約方法 各種相談日の週初めの月曜日(祝日の場合は火曜日)に午前9時～電話受付

法律相談※	第2・4火曜日(6/11・25)・毎週木曜日 午後1時～5時	不動産相談	第2・4金曜日(6/14・28) 午後1時～3時
行政相談	第2月曜日(6/10) 午後1時～3時	土地家屋調査士相談	第3金曜日(6/21) 午後1時～3時
行政書士相談	偶数月第1水曜日(6/5) 午後1時～3時	人権擁護委員による 人権相談	第2・4水曜日(6/26) 午後1時～3時 ※6月の第2水曜日は相談なし
司法書士相談	第1金曜日(6/7) 午後1時～3時	特設労働相談	第3火曜日(6/18) 午後1時～3時
税務相談	第3月曜日(6/17) 午後1時～4時		

※法律相談については、1人1つの案件につき、1回限りの利用です。

市民生活応援窓口	☎33・9254	月～金曜日 午前8時45分～午後5時15分	市役所1階市民生活応援窓口
消費生活相談	☎33・1131	月～金曜日 午後1時～4時	市役所1階消費生活センター
高齢者総合相談	☎21・0294	月～金曜日 午前9時～午後5時15分	地域包括支援センター
心配ごと相談	☎21・9871	火曜日 午後1時30分～3時30分	総合福祉センター
教育相談	☎31・4460	月～金曜日 午前9時～午後5時	教育支援センター 心の相談ホットライン(☎26・0005)
医療相談	☎32・5622	月～金曜日 午前9時～午後4時	市立病院
防火相談	☎33・4482	毎日 午前9時～午後5時	消防本部予防課(直通)
福祉なんでも相談【要予約】	☎21・0294	第2金曜日(6/14) 午後3時～5時 第4金曜日(6/28) 午後1時～3時	地域包括支援センター
一般相談、交通事故相談、 犯罪被害者相談		月～金曜日 午前10時～午後4時30分	市役所1階市民相談室
人権相談、女性相談、労働相談 就労相談【要予約】	☎33・1131	月～金曜日 午前9時～午後5時	市役所4階人権くらしの相談課
カウンセラーによる 女性相談【要予約】		第1火曜日(6/4)・第3水曜日(6/19) 午後1時～4時	市役所1階市民相談室
子育て相談 (児童家庭相談、ひとり親家庭相談)	☎33・1131	月～金曜日 午前8時45分～午後5時15分	市役所1階子育て応援課

## 今月の納税・納付

●市・府民税(普通徴収) …………… 第1期分  
●国民健康保険料(普通徴収) …………… 第1期分

●介護保険料(普通徴収) …………… 6月分

今月の  
ワンポイント  
手話



今回の手話は「あいさつ⑥」

昨年4月に手話言語条例が制定されました。手話を身近に感じてもらうため、皆さんに毎月、簡単な手話を紹介していきます。☎️ 障がい福祉課

またね



右手拳の手首を返ししながら  
2指を左方へ伸ばす。

さようなら

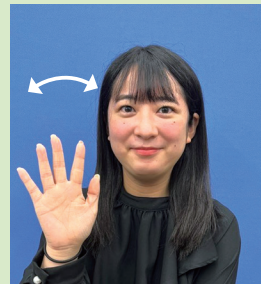

右手掌を前に向けて顔の  
脇で振る。  
★『バイバイ』『手を振る』  
『見送る』も同じ

元気でーす!  
おおつっこ



子どもの笑顔を  
「広報いずみおおつ」に  
載せてみませんか?



なかがわ りっか  
中川 律華ちゃん R5年3月生

どこにいてもモテモテりっかちゃん☆これからもニコニコ元気に育ってね(^^)



よしもと じゅんた  
義本 淳太ちゃん R5年3月生

よく食べてよく動いて、げんきいっぱいな淳太くん!  
毎日大好きがいっぱいだよ〜♡



なか つむぎ  
仲 紬凧ちゃん R5年7月生

待望の赤ちゃん。私たちの宝物。  
娘がない自由より娘がいる不自由のほうがママは幸せです。  
生まれてきてくれてありがとう。



でぐち みこ  
出口 未瑚ちゃん H29年6月生  
でぐち とうご  
出口 棟剛ちゃん R2年10月生  
でぐち しき  
出口 士希ちゃん R3年11月生

しっかり者の未瑚 おちよけの棟剛  
やんちゃな士希  
これからも3人仲良く育ってね



ふくだ せんり  
福田 千莉ちゃん R3年7月生  
ふくだ こなつ  
福田 小夏ちゃん R5年8月生

お世話好きのせんちゃんと穏やかなこなつちゃん! 2人の笑顔に癒されています♪元気に育ってね!

（子どもの笑顔を  
募集中！）

対象 市内在住の小学校入学前の子ども  
応募方法 子どもの写真と住所・名前(ふりがな)・  
生年月日・連絡先・保護者のひとこと(60字以内)  
を記入し、下記のいずれかで応募

スマホ:二次元コードから  
メール:kouhou@city.izumiotsu.osaka.jp  
郵送:〒595-8686 秘書広報課「おおつっこ」係  
☎️ 秘書広報課

