

# 泉大津フェニックス de 遊ぼう！ 芝生広場

問合 地域経済課

港湾エリアのさらなるにぎわいや活性化をめざして、泉大津フェニックス多目的緑地を開放し、海辺で憩い、楽しむ市民参加型イベントを開催します。

## ●泉大津フェニックスとは

港湾エリアにある約200haの広大な土地で、多目的緑地では、毎年、野外コンサートでにぎわう場所です。

**日時** 9月21日(土) 正午～午後8時

※雨天実施、荒天時は中止

**場所** 泉大津フェニックス多目的緑地

**内容** ホームページで随時更新します。

※無料シャトル

バス運行

※駐車場有料

ホームページ  
はこちら



主催：泉大津市／堺泉北埠頭(株) 協賛：HAホールディングス(株)  
協力：(一社)泉州光と音の夢花火 企画制作：(株)TryHardJapan



## 夜は 泉大津フェニックス海上花火大会 supported by HAホールディングス(株)

泉大津市の夜空に6,000発の花火が打ち上げられます。光の競演をお楽しみに。

**打上時間**

午後7時～7時45分



## ふれあいバス臨時運行・祭礼(だんじりまつり)時の運行 秋のイベントなどご利用ください

問合 福祉政策課

9月21日(土)・22日(祝)と10・11月の土・日曜日、祝日、振替休日は、全コース「シーパspark前」に停車します(祭礼時を除く)。※通常より若干の遅延が生じます。

また、10月6日(日)・12日(土)・13日(日)は、祭礼時特別コースで運行します。

時刻表など  
詳しくはこちら



**乗車できる人** 60歳以上の人、障がい者手帳をお持ちの人、妊産婦、乳幼児連れの人とそれぞれの介添え者

- 臨時運行日 ●9月 …16日(祝)・22日(祝)
- 10月…14日(祝)・20日(日)・27日(日)
- 11月…3日(祝)・4日(振休)・10日(日)・17日(日)・23日(祝)・24日(日)

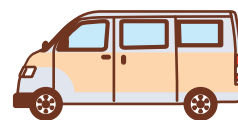

■祭礼時特別コース運行日 ●10月…6日(日)・12日(土)・13日(日)

**Aコース**  
(北回りバス)

総合福祉センター前～泉大津駅西口前～松之浜町1丁目～助松町3丁目～条南長寿園前～寿町～  
勤労青少年ホーム南～市立病院前～泉大津駅西口前～総合福祉センター前

**Bコース**  
(中回りバス)

総合福祉センター前～市立病院前～泉大津駅西口前～式内町～板原西～公園橋～板原南～  
三十合池公園前～要池住宅～南公民館西～泉大津駅西口前～総合福祉センター前

**Cコース**  
(南回りバス)

総合福祉センター前～市立病院前～泉大津駅西口前～なぎさ町～汐見町西～汐見町～清水町～  
泉大津駅西口前～総合福祉センター前

## 新型コロナウイルス感染症・ワクチンシンポジウムを開催

### 秋冬接種を前に情報をアップデートしよう

令和6年10月から新型コロナワクチン接種は、高齢者インフルエンザ予防接種と同様、定期接種として主に65歳以上の人を対象に実施します。

しかし、これまでのワクチン接種による長引く副反応や新型コロナウイルス感染症による後遺症により、今も健康に不安を持つ人が多くいる状況で国の予防接種健康被害救済制度の認定件数は、令和6年8月5日現在7,899件(うち死亡事例762件)となっています。

そこで10月からの接種開始前に、新型コロナウイルス感染症およびワクチンについて、これまでにわかってきた事実や最新情報、病気にならない健康な体づくりについてシンポジウムを開催します。



**日時** 9月28日(土)

- ①一般向け…午後2時～4時30分
- ②医療従事者向け…午後5時30分～8時

**場所** テクスピア大阪 大ホール

**定員** 各回先着500人(事前申し込み不要)

**問合せ** 健康づくり課

●**講師** 小島 勢二氏(名古屋大学名誉教授)  
村上 康文氏(東京理科大学名誉教授)  
豊田 孝行氏(医師)

●**内容** 3人の講師の講演、市長と講師のディスカッション、会場からの質疑など

## 新型コロナワクチン接種について

**日時** 10月1日～令和7年1月31日(予定) **場所** 市内指定医療機関(10月号でお知らせします)

**対象** ①接種日当日、**65歳以上**の市民

②接種日当日、**60歳以上65歳未満**で、以下に当てはまる市民

- ・心臓、腎臓、呼吸器の機能に、自己の身の周りの日常生活行動が極度に制限される程度の障がいがある人(身体障がい者手帳1級に相当する人)
- ・ヒト免疫不全ウイルスによる免疫の機能に、日常生活がほとんど不可能な程度の障がいがある人(身体障がい者手帳1級に相当する人)

※心臓・腎臓疾患などの基礎疾患がある人は、病状などによりワクチン接種に注意が必要です。あらかじめ医師と相談してください。

**費用** 自己負担あり(費用は10月号でお知らせ) **接種回数** 期間中に1回

**使用するワクチン** 未定

**接種方法** 市内指定医療機関に直接予約

※市内指定医療機関以外や市外医療機関での接種は、全額自己負担です。市外の病院・施設に入院・入所などの場合は、事前に保健センターにお問い合わせください。

※生活保護受給者は、接種費用が免除されます。接種時に生活保護受給証明書を医療機関窓口へ提出してください。

※接種券の送付はありません。予診票は医療機関に設置しています。

**持物** 健康保険証

**問合せ** 保健センター ☎0725・33・8181



### 【ワクチン接種を希望する人へ】

令和6年度からの接種は、個人の重症化予防を目的に定期接種として実施します。ワクチン接種については、期待されるといわれているメリットと、わかってきた副反応などのデメリットを理解したうえで、慎重に判断してください。

## 新型コロナウイルス関連情報

●市民相談の窓口、オンライン相談、後遺症改善プログラム、健康被害支援金など



●ワクチン接種による副反応の状況など

市ホームページ▶



●ワクチンについてわかってきた最新情報(シンポジウム動画について)



# 災害に日頃から備えよう！

問合 危機管理課

## ⚠ 非常持ち出し品について

災害に備え、最低限3日分の必需品を準備しましょう！

## ⚠ 非常備蓄品について

家族が7日程度生活できる必需品を準備しておきましょう！



 <input type="checkbox"/> 水(ひとり1日3Lを目安に)	 <input type="checkbox"/> 食料	 <input type="checkbox"/> トイレ用品	 <input type="checkbox"/> ランタン・ヘッドライト	 <input type="checkbox"/> モバイルバッテリー	 <input type="checkbox"/> ポータブル電源	 <input type="checkbox"/> ほうき・ちりとりなど電気を使わない掃除用具
 <input type="checkbox"/> 救急セット	 <input type="checkbox"/> 衛生用品・ナプキン・おむつのシート	 <input type="checkbox"/> 携帯ラジオ	 <input type="checkbox"/> 電池	 <input type="checkbox"/> カセットコンロ・ボンベ・湯煎可能なポリ袋などの調理器具	 <input type="checkbox"/> 体ふきシート・ドライシャンプー・冷却シート・カイロなどの季節のもの	 <input type="checkbox"/> その他、家族の連絡先を書いたもの、ハザードマップを見て何が起きるのかわかること、心構え

## ⚠ 家族で防災について事前に確認しておこう！

### ① 家族で決めておこう

#### ✓ 家族の集合場所・時間

- 一時的に避難する場所を決めます。なるべく安全な場所と時間を決めておきましょう。

例：「●●小学校の鉄棒」●時●分

#### ✓ 避難先(避難生活をする所)

- 家族で避難先を決めておきましょう。

例：避難所(小中学校など)、自宅、知人・親戚宅

※自宅が安全が確保できる場合は、避難所へ行かずに自宅にとどまる「在宅避難」もあります。



### ② 事前に調べておこう

#### ✓ 避難経路

- 自宅から一時避難場所や避難所までの避難経路を、事前に歩きましょう。危険な場所がないか日頃の道を「防災の目」で見つめ直しましょう。

#### ✓ 地域のルール

- 地域によって一時避難場所などを決めているところもあります。事前に確認しておきましょう。
- 自治会や自主防災組織へ加入し、防災訓練などの活動に参加して、地域の絆を深めましょう。



## ⚠ 南海トラフ地震臨時情報とは

8月8日、宮崎県日向灘沖で発生した地震を受けて、気象庁から「南海トラフ地震臨時情報」が発表されました。

「南海トラフ地震臨時情報」は、南海トラフ沿いで異常な現象が観測された場合や地震発生の可能性が相対的に高まっていると評価された場合などに、気象庁から発表される情報です。

「南海トラフ地震臨時情報」の発表後は、政府や自治体が発表する正確な情報を確認し、日頃からの地震への備えを再確認しましょう。

詳しくはこちら





# 9月9日は「救急の日」

問合せ 消防本部警防課

救急医療や救急業務に対する正しい理解と認識を深め、「本当に救急車が必要な人」のために、救急車の適正利用を心掛けましょう。

## 1 救急車の不適正利用例



## 2 救急安心センターおおさか

突然の病気やけがで救急車を呼ぶかどうか迷ったときは、【救急安心センターおおさか】に相談してください。

救急安心センター  
おおさか



## 3 覚えましょう！ 予防救急

### ① 熱中症予防

- エアコン・扇風機などを適切に使い、適温に調整しましょう。
- 外出する際は、帽子や日傘を上手に使い、こまめに水分やミネラルを含んだ塩分を補給しましょう。



熱中症に  
注意しよう！



### ② 食中毒予防

- こまめに手洗いをし、調理器具などは清潔にしましょう。
- 食品の保存温度を守り、調理してからはできるだけ早く食べましょう。
- 1回の食事で食べきりましょう。



### ③ 家庭内転倒・転落予防

- 転倒を防ぐために整理整頓しましょう。
- 階段付近は明るくし、滑り止め・手すりをつけましょう。
- ベッドに転落防止の柵をつけましょう。



## 事業者の皆さん、商品とサービスを全国に向けてアピールしませんか ふるさと納税返礼品開発等支援補助金を拡充

問合せ 秘書広報課

ふるさと納税制度を通じた市の魅力発信と事業者の皆さんの商品やサービスを全国に向けてPRしていくことを目的に、ふるさと納税の新規返礼品の開発や既存返礼品の改良などに係る費用の一部を事業者にも補助しています。

今年度からは、開発・改良した返礼品の寄附実績に応じて補助額が変わる仕組みになりました。また、補助割合と補助上限額を引き上げました。ぜひ、補助制度をご活用ください。

詳しくはこちら



■対象者 返礼品提供事業者、または返礼品を提供する予定の事業者

■補助金額 補助対象経費の4分の3で上限65万円  
(基礎割額：上限15万円、寄附割額：上限50万円)

■手続きの流れ 必ず事前に返礼品の内容や事業の方向性・計画について、秘書広報課にご相談ください。



見る・演じる・本物に触れる

## まちなかアートフェス2024 参加団体募集中！ 問合せ 生涯学習課

まちのいたるところで、絵画や音楽、ダンスなど、さまざまなジャンルのアートに出会える「まちなかアートフェス」。多くの市民の皆さんが、自分の好きなアートに出会うことができるよう、11月23日(祝)、24日(日)に開催します。

今年度は、スポットを市全体に広げ、アートの種類も増える予定です。「見る」「演じる」「本物に触れる」をテーマに泉大津市がアートで溢れる2日間になります。ぜひ、参加ください。



### ●参加申し込みについて

#### 【募集①】歌唱・演奏

(泉大津駅前通路を予定)

**対象** 個人・9人以下の団体

#### 【募集②】ダンス・踊り

(テクスピア大阪 大ホールを予定)

**部門** ショーケースまたはコンテスト予定



**日時** 11月23日(祝) 午前10時～午後3時

**申込** 募集要項をご確認のうえ、必要事項を記入し、生涯学習課窓口、郵送、メール (art@city.izumiotsu.osaka.jp) またはファクス (0725・33・0670)

**募集要項** ホームページまたは、生涯学習課、南・北公民館などの生涯学習施設で配布  
※いずれも会場や施設の規定などで出演をお断りする場合があります。

詳しくはこちら



## 防犯ボランティア「ながら見守り活動」を始めませんか？

問合せ 市民協働推進課

犯罪を未然に防ぎ、誰もが安心して暮らせるまちづくりには、市民の皆さん一人ひとりの自主的な防犯活動が欠かせません。

市では、無理のない範囲で続けることができる「ながら見守り活動」の取り組みを進めています。9月から、この活動についての登録制度を新設し、防犯ボランティア活動に取り組んでいただける人を募集しています。



### ●「ながら見守り活動」とは

日常生活の中で防犯の視点を持ちながら、無理なく地域の見守りや声掛けなどを行う活動です。

ながら見守り  
の活動例

ランニングやウォーキング  
しながら見守る



散歩(ペットの散歩含む)  
しながら見守る



通勤や通学  
しながら見守る



**対象** ・18歳以上で、市内在住・通勤・通学の人

・18歳以上の人で構成される市内に事業所を置く事業者または活動拠点がある団体

**登録方法** 登録申請書に必要事項を記入し、市民協働推進課に提出

※登録者には、「ながら見守り活動」中に身につけていただくための、TシャツまたはLEDアームバンドをお渡しします。

詳しくはこちら



# 皆さんから受けた「市長への提言」を一部紹介します！

問合せ 人権くらしの相談課

## 令和6年度「市長への提言」集計について

【実施概要】 実施期間：6月1日(土)～17日(月) 対象：市民 受付数：36通、75件



内容別の内訳	件数	内容別の内訳	件数
市政全般について (市のPR、市民サービス、観光、災害など)	12	環境について (ごみのポイ捨て、緑化・美化、受動喫煙など)	6
道路・歩道の整備・交通安全など (道路・歩道の整備、交通ルール、防犯カメラ、外灯など)	9	子どもの福祉、子育て環境について (子育て、子どもたちの遊ぶ環境、子ども医療費など)	4
公園・スポーツ施設について (シーパspark、公園遊具の整備など)	9	市立病院について (泉大津急性期メディカルセンターに関する事など)	4
学校・幼稚園・保育所・認定こども園について (学校教育、学校設備、制服、通学、仲よし学級など)	8	市などのイベントについて	1
高齢者・障がい者などの福祉について (ふれあいバス、障がい福祉サービス、予防接種など)	7	職員について(職員の給料)	1
市の施設・設備について (市役所、シープラ、公民館)	7	分類不可(国の制度、直接市政に関係のないものなど)	7
		計	75

## 令和6年度市長への提言

※質問や回答については、編集の都合で表現を一部改めています。

### Q1:シーパsparkに時計を設置してほしいです。

**A1:** 現在、時計の設置に向け、設置場所の検討などについて、指定管理者と話し合いを重ねています。

シーパsparkは、市街地の中でも、より“みどり”を感じることができ、楽しく健康になることができる公園『ヘルシーパーク』としての整備を目的として空間整備をしています。今年7月には、シーパspark内に若者に人気の高いレストランがオープンし、より一層まちが賑わっています。多くの人に利用してもらえるシーパsparkを引き続き目指していきます。

**担当** 都市づくり政策課



### Q2:自宅から新病院まで遠いです。その対応はありますか。

**A2:** 泉大津急性期メディカルセンター(新病院)までのアクセス手段について、現在の市立病院と同様に、ふれあいバスの周回ルートに追加する予定です。また、新病院を管理運営する事業者が運行する無料送迎バスの導入も予定しており、泉大津駅前発着、助松方面発着のルートも検討しています。なお、泉大津駅発着の南海バス(有料)も新病院付近に停車する予定です。

**担当** 市立病院事務局総務課



## 市長と語ろう！「いずみおおつ“未来”トーク」

住みよいまちづくりを進めるため、皆さんから市政について幅広いご意見をいただく機会として、「市長への提言」を実施しました。また、皆さんと市長が直接意見を交換する「いずみおおつ“未来”トーク」も適宜開催しています。

今回は10月に開催予定で、詳しくは10月号でお知らせします。

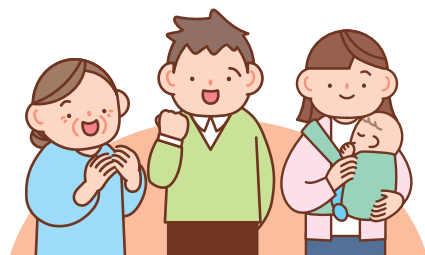



# 泉大津だんじりまつり

問合 スポーツ青少年課

今年は、試験曳きが10月6日(日)、  
本祭りが10月12日(土)・13日(日)です。

10月12日(土)の可燃ごみ収集は、  
通常どおり行います。

問合 環境課



## パレードなどの日程

大津神社地区	12日(土)	<b>パレード</b> 午後1時～ 下之町・粉河線沿いコンビニ前交差点付近
	13日(日)	<b>宮入り</b> 午前9時～ 大津神社 (上市・上之町・元町・宮本町・田中町・出屋敷・西之町・下之町の順)
泉穴師神社地区	13日(日)	<b>宮入り</b> 午後0時30分～ 泉穴師神社(豊中町・池浦町・我孫子・板原町の順) ※同日、飯之山神事も行われます
		<b>パレード</b> 午後2時30分～
曾根・助松神社地区	13日(日)	<b>宮入り</b> ・午前8時50分～ 曾根神社(池上町・森町・二田町・南曾根・千原町・北曾根の順) ・午前9時ごろ～ 助松神社(助松町)
		<b>パレード</b> 午後1時30分～ さつき通り付近
十二町連合 (穴師・助松・曾根地区)	12日(土)	<b>連合曳き</b> 午前11時～(泉大津中央線付近)
		<b>パレード</b> 午後1時～(泉大津中央線付近)

## 交通規制の 範囲・時間

交通規制区域

試験曳きおよび本祭りでは、市内各地域で下図の範囲、時間帯で交通規制区域(車両通行禁止)が設けられます。当該区域およびだんじりの曳行コースにあたる地域には駐車しないよう、また、通行する車は迂回のご協力をお願いします。

※曳行コース内への駐輪はご遠慮ください。近隣の駐輪場をご利用ください。

※6日(日)の試験曳きについては、各町都合により午前曳行の可能性あります。

### 大津神社 地区

6日(日) 午後1時～5時  
12日(土) 午前6時～午後10時  
13日(日) 午前8時～午後10時

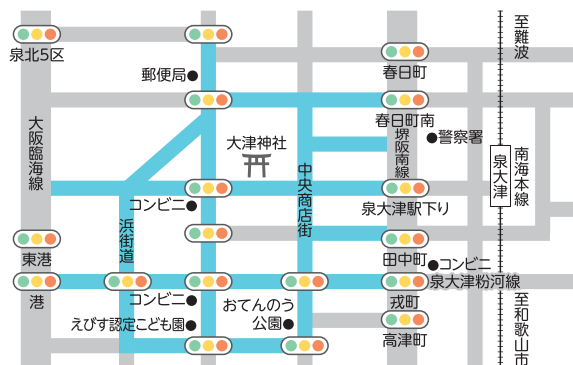

### 泉穴師 神社地区

6日(日) 午後2時～5時  
12日(土) 午前6時～8時、午後6時～10時  
13日(日) 午前8時～午後10時

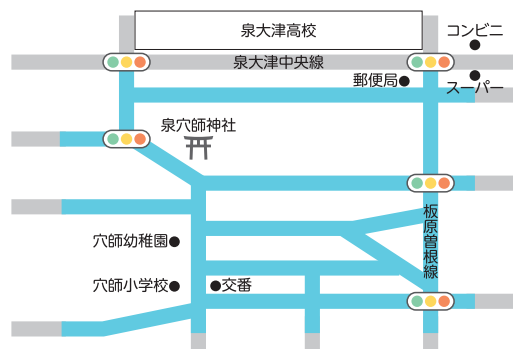

### 曾根・助松 神社地区

6日(日) 午後1時～5時  
12日(土) 午前6時～8時、午後6時～10時  
13日(日) 午前8時～午後10時

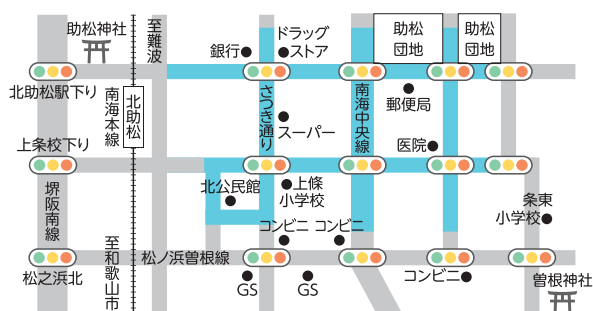

### 十二町 連合

6日(日) 正午～午後3時  
12日(土) 午前10時～午後5時

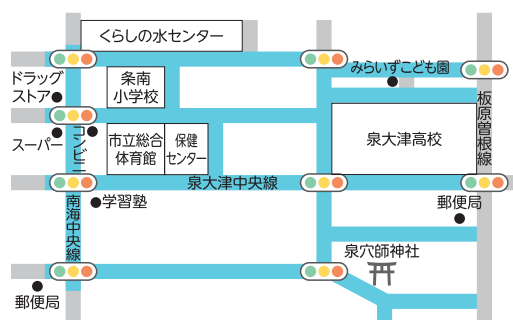

## 映画「eスポーツ——ツ!!リアルタイムバトル将棋EDITION」劇場公開決定記念！ 先行試写会に招待します ～泉大津市がロケ地に！～

映画「eスポーツ——ツ!!リアルタイムバトル将棋EDITION」は、昨年、東陽中学校、大津神社、介護老人保健施設アザリアをロケ地として、撮影が行われました。学校のシーンでは東陽中学校の生徒もエキストラとして参加しました。

10月11日(金)の公開に先立ち、市民限定の先行試写会を開催します。

### ■ストーリー

プロ棋士を目指すも、妹の女流棋士、凜(りん)に劣等感を感じて将棋を辞めようと思意する女子高生、凜(しずく)。ある日、老人ホームにてeスポーツ「リアルタイムバトル将棋」のプレイヤー G(ジー)と名乗る老人と出会う。

凜はGに無理やり「リアルタイムバトル将棋」大会の会場に連れていかれ、そこには一癖あるプレイヤーたちがいて…。

### ■キャスト 赤井英和、清井咲希、小川碧詩、栗山廣大、横堀菜々美 ほか

**日時** 9月23日(振休)午後1時～3時 **場所** テクスピア大阪 **対象** 市民

**定員** 30人(多数の場合は抽選。抽選結果は9月15日(日)までにメールでお知らせ)

**申込** 9月12日(木)午後5時まで、必要事項を記載のうえメール(team.cinemadrive@gmail.com)

または市役所1階受付窓口で応募用紙に記入し、応募ボックスに投函

**必要事項** ①氏名 ②年齢 ③お住まいの市町村名 ④試写会を希望する理由

**問合せ** アマラル(株)、地域経済課



詳しくはこちら



## 2025年大阪・関西万博に向けて 希望する子どもたちを万博会場に無料招待します

担当 政策推進課

大阪・関西万博では、160を超える国や地域をはじめ、企業や市民団体などが参加します。

課題への取り組みや世界のさまざまな文化、価値観に触れ、将来の可能性をのぼす機会にしてもらうため、希望する子どもたちを万博会場に市と府との連携事業として、無料で招待します。

※府で実施予定の学校行事での無料招待とは異なります。

### 【市実施分】

**対象** 市内在住の令和7年4月1日時点で4～17歳の人

### 【府実施分】

**対象** 府内在住の令和7年4月1日時点で、次の①から③

のいずれかに該当する人

①4～5歳の幼児

②府外の小・中・高等学校などに在学

③高等学校などに在学しない15～17歳

### 【共通項目】

**券種** 1日券

**申請** 9月13日(金)からウェブ

**問合せ** 府万博子ども招待コールセンター

**TEL** 06・7526・3090

平日の午前9時～午後6時

(年末年始を除く)

詳しくは  
こちら



### 申請の流れ

① 申請サイトにアクセスし、メールアドレスを登録



② メールでURLが届きます



③ メールに記載のURLから申請書情報を登録



④ 概ね6営業日以内にチケットIDがメールで届く



⑤ (公社)2025年日本国際博覧会協会ホームページで万博IDを作成



万博IDと紐づけて会場へGO!





# 消防職員・市立病院職員募集のお知らせ

●令和7年4月採用 消防職員募集 詳しくは、消防本部ホームページをご確認ください。

『チームワークが誇り』

私たちと一緒に「いのち」と「まち」を守りませんか？

- 対象
- 消防吏員上級:平成11年4月2日～平成15年4月1日生
  - 消防吏員初級:平成15年4月2日～平成19年4月1日生

募集人数 上級・初級あわせて3人

申込 9月9日(月)午前9時～27日(金)午後5時30分

問合せ 消防本部 総務課

ホームページ



Instagram



公式Instagramでは、採用情報だけでなく消防本部の取り組みや行事なども発信しています。ぜひフォローしてください！

●市立病院職員募集 詳しくはホームページまたは市立病院総務課で配布する試験要領をご確認ください。

募集職種	受験資格	募集人数
事務職(医事業務)	平成元年4月2日以降に生まれた人で、令和6年9月1日現在、DPC対象病院において3年以上勤務し、同病院において入院診療報酬請求事務または施設基準の届出に従事した経験が1年以上ある人	1人
言語聴覚士(小児リハビリ業務)	令和6年9月1日現在、言語聴覚士の資格を有し、職務経験が3年以上ある人	1人
作業療法士(小児リハビリ業務)	令和6年9月1日現在、作業療法士の資格を有し、職務経験が3年以上ある人	1人

採用予定日 令和7年4月1日

ただし、言語聴覚士については、合格者と調整の上、令和6年度中に採用する場合があります。

※現在の市立病院から令和6年12月に変更を予定する「泉大津市立周産期小児医療センター」での採用となります。

問合せ 市立病院事務局総務課 ☎0725・32・5622

【第一次試験】

- 試験日:10月5日(土) ※時間は後日通知
- 試験内容:(事務職)筆記試験、面接試験  
(言語聴覚士・作業療法士)面接試験

【第二次試験】

第1次試験合格者に後日通知

詳しくはこちら



## 2市1町広域連携企画

泉大津市・高石市・忠岡町の気になる情報をお届けします！

泉大津市



### IZUMIOTSU WELL-BEING EXPO 2024

「暮らしの中に1つでも多くの笑顔が生まれる未来社会」を皆さんと考え、創り上げていくイベントです。「食」や「健康テクノロジー」などに触れることができ、タイムマシン「デロリアン」もやってきます。21日(土)には、泉大津フェニックス海上花火大会も同時開催！

日時 9月21日(土)・22日(祝)  
午前10時～午後4時

場所 シーパスパーク

問合せ IZUMIOTSU EXPO  
お客様窓口

☎050・1721・3727

担当 泉大津市政策推進課



高石市



### 帆船「みらいへ」体験乗船会

港や船上でマダガスカル音楽と文化交流が楽しめます。

日時 10月5日(土)①午後4時30分～6時  
②6時30分～8時

場所 堺泉北港助松地区(泉大津市小津島町)

対象 小学生以上(小学生は保護者との参加が必要です)。参加無料。

定員 各15人(応募多数の場合は抽選)

申込 9月20日(金)までにウェブ

問合せ 高石市地域創生課

☎072・275・6138



忠岡町



### 忠岡町公式Instagramを開設しました！

忠岡町のまちの魅力を発信していきます。

ハッシュタグ「#日本一小さなまち」「#ただいま\_おかえり\_忠岡」を使って、ぜひ忠岡町の素敵な写真や動画をシェアしてください。

フォロー&いいねお待ちしております。

アカウントID @tadaoka\_official

アカウント名 忠岡町【公式】

問合せ 忠岡町経営戦略課

☎0725・22・1122

