



情報かわら版

情報かわら版

2月

関係機関連絡先(市外局番0725)

- 市役所 ☎33・1131
- 消防本部 ☎21・0119
- 市民活動支援センター
(おづぶらざ) ☎24・9016
- にんじんサロン ☎21・6555
- 総合福祉センター ☎23・1390
- 地域包括支援センター ☎21・0294
- 教育支援センター ☎31・4460
- 図書館(シープラ) ☎58・6856
- 織編館 ☎31・4455
- 池上曾根弥生学習館 ☎20・1841
- 勤労青少年ホーム ☎32・6432
- 南公民館 ☎33・1764, ☎33・1300
- 北公民館 ☎23・0505, ☎23・0566
- 総合体育館 ☎33・1200
- 保健センター ☎33・8181
- 地域子育て支援センター ☎23・0012
- シーパースパーク ☎99・8550
- 市立周産期
小児医療センター ☎32・5622
- 泉大津急性期メディカルセンター
☎0570・02・1199

With SDGs!

持続可能なまちづくりに向けて、
泉大津市ではSDGsに取り組んで
います。皆さんも、身近なことから
始めてみませんか？

※情報かわら版内の **With SDGs!**
も見逃さないで。

今月のアクション

読まなくなった本を寄付する



市役所からのお知らせ



マイナンバーカードに関するお知らせ

マイナンバーカードの交付通知はがきが届いた人で、市役所の開庁時に受け取りに来ることができない人は、時間外交付窓口をご利用ください。

日時 2月19日(水)午後5時15分～7時

場所 市民課

持物 交付通知書(はがき)、通知カード、本人確認書類、住民基本台帳カード(お持ちの人のみ)

※ご本人の来庁が原則です。

※証明書発行などの通常業務は実施しません。

※受け取りまで時間を要する

場合があります。
問合 市民課

国民年金のお知らせ

■国民年金保険料は、全額が社会保険料控除の対象です

国民年金保険料は、その年の課税所得から控除され税額が軽減されます。

控除対象は、毎年1月～12月に納めた国民年金保険料の全額です(過去の分や追納された保険料も含む)。また、生計を一にする配偶者や家族の保険料を納付した場合も控除が受けられます。

1月～9月に納付した人は11月上旬に、10月～12月に初めて納付した人は2月に日本年金機構から「社会保険料(国民年金保険料)控除証明書」が

送付されます。確定申告には必ずこの証明書または領収証書を添付してください。

再発行・問合

ねんきん加入者ダイヤル ☎0570・003・004

(050から始まる電話からかける場合は☎03・6630・2525)

受付時間

月～金曜日：午前8時30分～午後7時(祝日を除く)、第2土曜日：午前9時30分～午後4時(祝日を含む)

■公的年金等の源泉徴収票の再交付について

年金受給者へ支払われた年金の金額や、源泉徴収された所得税額などをお知らせする「令和6年公的年金等の源泉徴収票」を1月に送付しています(障害年金や遺族年金を除く)。

「公的年金等の源泉徴収票」は、確定申告などの添付書類として必要です。再発行は、堺西年金事務所までお問い合わせください。ねんきんネットからも申請できます。

ホームページはこちら



■国民年金保険料は前納するとお得です

国民年金保険料は前納すると保険料が割引される制度があります。前納期間は、6か月・1年・2年などがあります。

必要書類 本人確認書類(マイナンバーカード、運転免許証、年金手帳または基礎年金番号通知書)

▼**口座振替での前納に変更する場合**

必要書類と通帳、金融機関届出印を持って堺西年金事務所

所または保険年金課で手続きを行ってください。引き落としを希望する金融機関の窓口でも手続きできます。

▼**クレジットカード納付での前納に変更する場合**

必要書類とクレジットカードを持って堺西年金事務所または保険年金課で手続きを行ってください。

なお、令和7年度国民年金保険料額はまだ決まっています。決まり次第お知らせします。

問合 日本年金機構堺西年金事務所 ☎072・243・7900、保険年金課

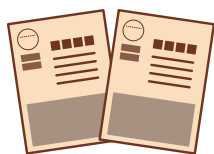

お知らせ

募集

学習・講座

その他

イベント

個人市・府民税の申告受付について

市・府民税の申告は、市役所で
2月17日(月)～3月17日(月)

■申告が必要な人

1月1日現在、市内在住で次に該当する人

- ・雑損や医療費控除などを受けようとしている
- ・自営業、農業、その他の事業を営んでいる
- ・未上場株式等の配当所得があった
- ・退職、転職した
- ・給与所得以外に所得がある、または2か所以上から給与を受けていた
- ・パートやアルバイトで一定の所得があった
- ・その他の所得があった

なお、収入がない人でも、課税証明書が必要な人は申告をしてください(税務署へ確定申告する人は不要)。
※令和6年度から非課税通知書の送付を廃止しました。

■**公的年金などを受給している人**

年金受給者は、日本年金機構などの年金資料で課税しますが、控除内容に変更のある人は申告が必要です。

また、雑所得を有する人で、公的年金の収入金額が400万円以下、かつ、公的年金以外の所得金額が20万円以下に該当する場合は、確定申告書の提出が不要です。

医療費控除や寄附金控除などによる所得税の還付を受ける場合は、申告書を提出することができません。詳しくは、泉大津税務署(☎0725・33・5601)にご相談ください。

確定申告が不要の場合でも、医療費控除、生命保険料控除などを市・府民税の申告をすることで、市・府民税の所得控除を受けることができる場合があります。

受付日時 2月17日(月)～3月17日(月)(土・日曜日、祝日を除く)午前9時～正午、午後1時～5時

■場所 市役所

●「書かない窓口のご案内」
タブレットを活用した申告が可能です。運転免許証やマイナンバーカードを提示するだけで、申告書への記入が不要(一部を除く)となり負担が軽く申告ができます。

■**郵送申告のご協力**のお願い
混雑緩和などのために、次の人は郵送による提出にご協

力ください。

・年末調整済みの源泉徴収票を持っている

・所得が公的年金などだけで、前年中の収入が155万円以下(昭和34年1月2日以降の生まれは105万円以下)

・障害年金、遺族年金、児童扶養手当等非課税所得のみ

・前年中に収入がなかった

■郵送提出方法

申告書に源泉徴収票や控除証明書など必要書類を同封し、3月17日(月)までに「〒595-8686 税務課市民税係 市・府民税申告受付担当」へ提出

※ファクス・メールは不可

■問合 税務課

全国一斉情報伝達訓練を実施します

地震・津波や武力攻撃などの非常時に全国瞬時警報システム(J-ALERT)で緊急情報を確実にお伝えするために、市内に設置している防災行政無線を用いた情報伝達訓練を行います。防災放送アプリ(「コスモキャスト」や「電話・FAX防災情報配信サービス」)に登録されている番号にも訓練放送が通知されます。

防災放送アプリで放送内容を確認することもできます。

日時 2月12日(水)午前11時

■問合 危機管理課

防災アプリダウンロードはこちら

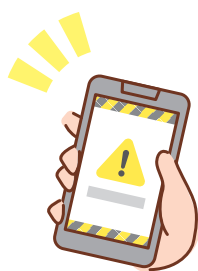

補助金などの申請締切にご注意ください

環境課が交付している、生ごみ処理機購入助成金や太陽光発電システム設置の際の補助金など、各種補助金などの申請期限が近づいています。申請を検討されている人は遅れないようご注意ください。

申請期限 3月14日(金)

■問合 環境課

詳しくはこちら



第2回 男女共同参画参画審議会

男女共同参画を推進するため、学識経験者や公募市民などで構成する男女共同参画参画審議会を開催します。審議会は傍聴することができます。



日時 2月13日(木)午前10時～

場所 市役所
定員 先着10人
問合 人権くらしの相談課

詳しくはこちら



都市計画審議会

都市計画の変更について審議会を開催します。審議会は、傍聴することができます。



▼**南部大阪都市計画汚物処理場の決定**(汚泥再生処理センター)(市決定)

▼その他

日時 2月21日(金)午後3時～

場所 市役所5階 第一会議室
定員 10人(当日開始10分前)





お知らせ

でに直接会場へお越しください。希望者多数の場合は抽選)
【問合せ】都市づくり政策課

水道事業の統合に向けた検討、協議に関する覚書を締結しました

1月23日に本市と大阪広域水道企業団との間で、「水道事業の統合に向けての検討、協議に関する覚書」を締結しました。

水道事業が直面する、給水人口の減少などによる給水収益の減少、老朽化した施設の更新費用の増加、技術職員の不足・災害や事故発生時における体制の構築など課題解決に向けて、広域化による運営基盤の強化を図ることで、将来にわたり安全・安心な水道水を安定的に届ける体制づくりをめざし、企業団との統合に関して、具体的な協議を進めていきます。

詳しくはこちら



募集



府営住宅総合募集

新婚・子育て世帯向けや一般世帯向け、福祉世帯向けなど区分ごとに府営住宅の入居者を募集します。

【申込】建築住宅課や府営住宅堺東管理センターなどで配布する申込書を2月3日(月)～17日(月)に郵送(当日消印有効)またはウエブ

※申し込みには、収入基準などの条件を満たしている必要があります。

【問合せ】府営住宅堺東管理センター

TEL 072・221・1083

詳しくはこちら

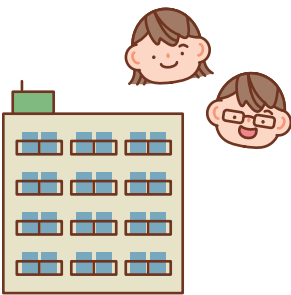

募集

府障がい者スポーツ大会参加者募集

無料

■競技・開催日・会場

▼陸上競技：5月11日(日)万博記念競技場

▼水泳：5月17日(土)ファインプラザ大阪

▼アーチェリー：5月18日(日)浜寺公園アーチェリー場

▼ボッチャ：5月18日(日)ファインプラザ大阪

▼ボウリング：5月24日(土)マグスミノエ

▼フライングディスク：5月25日(日)ファインプラザ大阪

▼卓球・STT：5月31日(土)東和薬品RAC TABドーム

■申込・問合せ

3月7日(金)までに申請書(障がい福祉課窓口で配布)を障がい福祉課へ持参



学習・講座

令和7年度 会計年度任用職員募集

募集要領など詳しくはこちら



共通事項

【資格】令和7年4月1日現在、65歳未満の人(定年は65歳) 【任期】令和7年4月1日～令和8年3月31日
【報酬・雇用条件など】各職種の「泉大津市会計年度任用職員採用試験要領」を参照
【試験要領・申込書の配布】担当課窓口または市ホームページからダウンロード

消費生活相談員(泉大津市消費生活センター(市役所1階での勤務))

【業務内容】消費生活相談業務、消費者啓発に関する業務、その他消費者行政に係る一般事務

【資格】共通事項に加え、消費生活相談員・消費生活専門相談員・消費生活アドバイザーまたは消費生活コンサルタントのいずれかの資格を有し、基本的なパソコン操作ができる人

【募集人数】2人 【勤務時間】週29時間、週5日勤務

【選考方法】面接試験(2月20日(木)または21日(金))

【申込・問合せ】2月14日(金)までに提出書類を人権くらしの相談課へ持参、郵送またはウェブ(必着)

※一次募集で、採用定員に達した場合は、本募集は中止します。

統計業務

【業務内容】主に国勢調査実施本部における事務補助(書類作成、窓口・電話対応、調査票審査など)

【資格】共通事項に加え、パソコンで簡単な文章作成表計算などができる人

【募集人数】2人

【勤務時間】週29時間、週5日勤務

(繁忙期には時間外勤務あり)

【選考方法】面接試験(2月21日(金)または22日(土))

【申込・問合せ】2月12日(水)までに、提出書類を総務課へ持参または郵送(必着)

その他

イベント



学習・講座



大阪府手話通訳者養成講座 受講者募集

聴覚障がい者のコミュニケーション手段を確保するため手話通訳活動を行う「手話通訳者」の養成講座です。

回数 おおむね35回程度(5月頃～令和8年3月頃)

定員 各会場10人程度(受講料定試験あり)

受講料 テキスト代 実費

申込・問合せ 受講申込書(2月下旬から障がい福祉課でも配布)を3月21日(金)までに(公社)大阪聴力障害者協会へ郵送またはウェブ

☎06・6748・0380

南公民館のお知らせ

☎0725・33・1764

■体質に合わせたアロマテラピー(全2回)

肌荒れ予防のシアバタークリームを作りましょう。

日時・内容

①3月1日(土)：体質別アロマオイルの使い方

②15日(土)：シアバターク

リーム作り

各日午前10時～11時30分

対象 市内在住・在勤の人

定員 8人(受付開始時点で定員を超える場合は抽選)

一時保育 3人(6か月～未就学児。受付開始時点で定員を超える場合は抽選)

受講料 1800円(材料費込)

持物 ティッシュペーパー、ウェットティッシュ

申込・問合せ

2月8日(土)午前9時～22日(土)に受講料を添えて本人または家族が直接南公民館

☎0725・33・1764

歴史ごぼれ話

テーマ「池上曾根遺跡と大和政権」

日時 2月15日(土)午前10時～正午

場所 テクスピア大阪

定員 先着60人

参加費 5000円(当日支払い)

問合せ 都市づくり政策課

詳しくはこちら



その他

不動産相続登記の申請義務化について

令和6年4月1日から、相続により不動産を取得したことを知った日から3年以内に相続登記をすることが義務付けられています。令和6年4月1日より前に開始した相続にも適用されるので、ご注意ください。

問合せ 大阪法務局岸和田支局

☎072・438・6501

詳しくはこちら



介護予防ボランティア養成講座

無料

高齢者の社会参加につながるきっかけづくりの活動をしています。今回の講座では、栄養、お口のケア、フレイル予防の体操、実際のボランティア活動などについて学びます。

日時

3月11日(火)・18日(火)・25日(火)各日午後1時30分～3時

場所 勤労青少年ホーム

対象 介護予防ボランティアに興味のある市内在住・在勤の人

定員 15人

申込・問合せ 2月3日(月)から直接または電話で社協ボランティアセンター

☎0725・23・1393

シルバー人材センター入会説明会

無料

現在約900人が健康・生きがいの充実を求めている地域で頑張っています。2月26日(水)までに入会し

8 働きがいも経済成長も

きんぎょシニア

日時 2月7日(金)午前10時～21日(金)午後1時30分

場所 シルバー事務所(小松町1-1 旧浜幼稚園)

対象 市内在住60歳以上

定員 事前申込20人

持物 筆記用具

問合せ シルバー人材センター

☎0725・23・1007

ボランティアサロンハートちゃん

ボランティアに興味のある

人、楽しくお茶を飲みながらお話をしませんか(希望者には飲み物とお菓子を100円で提供)。

日時 2月12日(水)午前10時～正午

場所 泉中央商店街 風街

申込 社協ボランティアセンター

☎0725・23・1393



夜間中学校のお知らせ

生徒募集

いろいろな事情で小学校や中学校を卒業できなかった人、十分な教育を受けられないまま中学校を卒業した人、夜間中学校でいっしょに勉強しましょう。「あいうえお」から勉強できます。

対象

2025年4月1日現在15歳以上で大阪府に住んでいる人

授業料 無料

申込・問合せ



4月30日(水)までに岸和田市立岸城中学校夜間学級

日赤幼児安全法講習

無料

子どもに起こりやすい事故・事故の予防・子どもの応急手当を学びます。

日時 3月12日(水)午前10時～正午

場所 勤労青少年ホーム
対象 市内在住または在勤

定員 先着30人

一時保育 事前申込10人

持物 大判ハンカチ、パンティストッキング各1つ

申込 2月3日(月)～3月3日(月)に直接または電話で総合福祉センター

問合せ 日赤泉大津市地区事務局(社会福祉協議会内)

0725・23・1393

献血にご協力を

献血は命を救える身近なボランティアです。



日時・場所

▼2月13日(木)午前10時～正午、午後1時～4時30分…市役所

▼2月18日(火)午後1時30分～4時30分…戎小学校

▼2月19日(水)午前10時～正午、午後1時～4時30分…ダイエー泉大津店

問合せ 献血推進協議会

0725・23・1393

はっぴーウーマン 応援カレッジ

無料

手軽な地図アプリの使い方

を学び、迷うことなくどこでも行ける知識を身に付け、自由に生き生きと暮らしましょう。

日時 3月4日(火)午後1時30分～3時

場所 にんじんサロン

対象 Androidスマート

0725・23・1393

フオンを持っている人

定員 先着8人

一時保育 先着3人(6か月未満就学児。締切2月20日(木))

持物 Androidスマートフォン

申込 2月6日(木)午前9時30分から電話または直接にんじんサロン

0725・21・6555

詳しくはこちら



令和6年分所得税の確定申告について

簡単で便利なスマホ申告がおすすめです！

申告書は、国税庁ホームページ「確定申告書等作成コーナー」で作成し、自宅からスマートフォンで提出(送信)してください。

申告書作成会場 テクスピア大阪

開設期間

関空 ニュース

<https://www.kansai-airport.or.jp/>



©Kansai Airports SORAYAN

事前予約で出発までの時間をより快適に！

関西国際空港第1ターミナルビルの直営免税店で利用できる出発前オンライン注文サイトがあるのをご存知ですか？搭乗前の時間のないタイミングでも店内で商品を探し回ることなく、豊富なラインナップの中から欲しい商品をスムーズに購入できます。店舗入口付近に、予約専用受取カウンターが設置されているのでレジに並ばずに商品を受け取ることが出来ます！

さらに、会員登録すると、期間限定の割引セールやプレゼントキャンペーンなどうれしい特典がたくさん！関西国際空港第1ターミナルビルから国際線でご出発の際は、ぜひご活用ください！

※第2ターミナルビルから出発時には本サービスをご利用できませんので、ご了承ください。

詳しくはこちら



スマホ申告はこちら



2月17日(月)～3月17日(月) (土・日曜日、祝日を除く)

場所 堺税務署(堺市堺区南瓦町2-29 堺地方合同庁舎) 問合せ 泉大津税務署

0725・33・5601

相談受付時間 午前8時30分～午後4時(状況に応じて、早めに相談受付を終了する場合があります)

■閉庁日対応

開設日 3月2日(日)

お知らせ

募集

学習・講座

その他

イベント



あすとホールのお知らせ
 Tel 0725・20・6778
 ※特記のあるもの以外は無料

おづっこ寄席〜笑福亭鶴笑さんのライブ絵本&パペットらぐらぐら
 よしおかアコさんのワークシヨップもあるよ！
 日時 2月9日(日)午後2時〜
 対象 1部は未就学児入場可、2部は不可
 一時保育要申込
 入場料 前日までに予約:500円、当日:700円、中学生以下無料

第26回泉大津文化協会会員作品展
 洋画・日本画・書・写真・陶芸・俳句・川柳・華道
 日時 2月19日(水)〜23日(祝) 午前10時〜午後6時(最終日は午後4時まで)
茶華道お茶会
 お茶とお菓子をお楽しみいただけます。
 日時 2月23日(祝)午後2時〜
 定員 80人

小川真先生と親子でスポーツ！マットを使って遊ぼう
 開催日 2月28日(金)①午前10時〜10時40分②午前11時〜11時40分

時40分
対象 ①お座りが出来る〜2歳児と保護者②2〜4歳児と保護者
定員 各10組
参加費 2000円

和ランチサロン
 日時 3月11日(火)午前10時30分〜午後0時30分
対象 未就学児と保護者
定員 事前予約12組
参加費 3000円(おいしい和ランチ・おみやげ付)

大津おどり大会〜市指定無形民俗文化財「大津おどり」を皆で踊りましょう!
 「REIWA盆ダンス」も踊ります♪
 日時 3月2日(日)午後1時〜
定員 事前予約100人

日本の伝統工芸を守る〜文化刺繍作品展
 日時 2月26日(水)〜3月2日(日) 午前10時〜午後6時(最終日は午後4時まで)
 文化刺繍の体験、随時可能です。

アカデミー教室「受講生募集」
 無料体験・見学受付中。入金なし。受講料3か月分前納制。

関西芸術座俳優「藤田千代」

美の朗読講座
 開講日時 第1土曜日 午前10時〜正午(月1回)
見学・体験日 3月1日(土)
受講料 6270円(3か月3回分)

はじめての健康ヨガ
 体験参加と入会の人(先着3人)に「便利でおしゃれなヨガマット」プレゼント!
開講日時 毎週金曜日 午後2時〜3時30分
体験日 2月7日(金)・14日(金)
受講料 1万7160円(3か月12回分)



辻笹(つじささ)の子どもアート教室
開講日時 毎週火曜日 午後3時30分〜6時30分
対象 年長〜6年生
体験日時 2月25日(火)開講時間内で希望する1時間〜1時間30分
受講料 1万7160円(3か月)

月12回分)

岸和田健老大学 48期生募集
授業日 毎週火曜日 午前10時30分〜午後4時
場所 岸和田健老大学など
対象 55歳以上
定員 50人
学費 月4000円
その他 入学金5000円、クラブ費別途、体験入学制度あり
申込・問合せ 認定NPO法人岸和田健老大学事務局
 Tel 072・431・1575



詳しくはこちら

泉州観光地域づくりセミナー
無料

地域の魅力を住民自らが再認識し、地域に眠る観光資源とその可能性についてみんなで探るセミナーです。
日時 3月18日(火)午後6時30分〜8時
場所 泉佐野市立文化会館(泉佐野市市場東1-2-1)
対象 泉州地域の住民・事業

所、観光に興味がある人
定員 申込先着100人
申込 2月7日(金)〜
問合せ (一社)KIX泉州ツーリズムビューロー

詳しくはこちら

弥生文化博物館のお知らせ
 Tel 0725・46・2162
 ※特記のあるもの以外は無料

やよいミュージアムコンサート
日時 2月16日(日)・23日(祝) 各日午後2時〜3時30分
入館料 一般310円、65歳以上・高大生210円

こどもファーストディ「みんないっしょに考古楽！」
日時 2月15日(土)午後2時〜3時30分





浜之湯温泉で
ほっこりしたよ！

役立つ・楽しい イベント いっぱい！

子ども服とおもちゃの交換会

無料

成長して着ることができなくなった子ども服、遊ばなくなったおもちゃを必要としている人に譲り、自分も気に入ったものを持ち帰ることができます。おもちゃの修理コーナーや省エネ実験コーナーなどもあります。

日時 2月8日(土)

午前11時～午後2時

場所 シーパspark

持物 自分では使わなくなったけれど、誰かに使ってほしいもの

問合せ 環境課

詳しくは
こちら



プレーパークであそぼう！

自然の中でいろいろな遊びを楽しもう。子どもたちの可能性は青天井。子どもには遊びを、親には仲間を！

日時 2月8日(土)

午前10時～正午

場所 助松公園

参加費 子ども1人500円(2歳以上)

問合せ ファミリーサークル◎にじゅうまる◎

Tel 090・3712・3633

✉ nijyu002maru@gmail.com

Instagram
はこちら



まちぐるみ図書館講演会

無料

「個」が主役！本の力で地域が輝く

本をきっかけに地域の人がつながる「まちライブラリー」の提唱者、磯井純充氏による講演会と交流会です。

日時 2月16日(日)

午後1時30分～3時30分

場所 シープラ

定員 先着30人

申込 ウェブ

問合せ 生涯学習課

申し込み
はこちら



第8回おづぷらざフェスタ

無料

体験ブースやステージ発表、地元のおいしいものなど。

日時 2月24日(振休)

午前11時～午後4時

場所 テクスピア大阪

問合せ おづぷらざ

Tel 0725・24・9016



詳しくは
こちら



大阪府行政書士会堺支部 50周年記念事業イベント

無料

笑って知っ得!!身近な街の法律家行政書士やさかい

吉本新喜劇メンバーによる「スペシャルコント劇」「行政書士との相談事例トークショー」などを行います。来場者には限定ノベルティをプレゼント。

日時 2月24日(振休)

午後1時～4時30分

場所 フェニーチェ堺

定員 1,000人(事前申込要)

問合せ 大阪府行政書士会堺支部発足50周年記念事業実行委員会

Tel 072・234・3999

詳しくは
こちら



地域福祉推進フォーラム

無料

地域の力を活かした地区福祉活動計画の推進

第1部:講演

第2部:ボランティアによる紙芝居と手話コーラス発表

日時 3月1日(土)

午後1時30分～4時

場所 テクスピア大阪

対象 市内在住・在勤の人

定員 先着300人

申込 2月25日(火)までに直接または電話で社会福祉協議会

Tel 0725・23・1393

キッズフリマ

売るのも、買うのも子どもだけのフリーマーケットです。モノやお金の大切さやコミュニケーションの重要性を学べます。

・出店者は小学3～6年生

・買物できるのは小学生以下の子どものみ(お買物エリアには子どものみ入場。保護者は専用スペースあり)

・本物のお金を使って買い物を楽しみます

日時 3月9日(日) ※荒天中止

第1部:午前11時～正午

第2部:午後2時30分～3時30分

場所 泉大津中央商店街

対象 小学生以下

問合せ 地域経済課

詳しくは
こちら



Information

▶住宅用火災警報器の相談は
泉大津市消防署へ！

泉大津市消防署予防係
☎0725・33・4482



▶広報紙が届かない世帯の人は、
秘書広報課へご連絡いただく
か、右の申し込み
フォームからお申
し込みください。

☎秘書広報課



3月の資源ごみ収集日

「混ぜればごみ、分ければ資源」

| 可燃ごみ 収集曜日 | カン・ビン・ せとものなど | 古紙類 | ペットボトル・ 容器包装プラスチック |
|--------------|------------------|---------------|-----------------------|
| 月・木コース | 5日(水)、19日(水) | 12日(水)、26日(水) | 毎週金曜日 |
| 火・金コース | 5日(水)、19日(水) | 12日(水)、26日(水) | 毎週木曜日 |
| 水・土コース | 4日(火)、18日(火) | 11日(火)、25日(火) | 毎週月曜日 |

粗大ごみの収集(有料制)をご希望の人は、粗大ごみ電話申込センターへ
電話もしくはインターネットでお申し込みください。

☎0800・123・5300(通話料無料)・☎0725・23・8522(携帯)

☎0800・500・5300(主に聴覚障がい者などが対象)



ごみ減量に向けたスローガン「プロジェクト!! G-50 ジーゴジュウ」

R6年
12月分

可燃ごみ量 892t
1人あたりの一日の可燃ごみ量
395.5g(目標347.1g)
目標まで、あと48.4gです。

プラスチック製容器包装は、中
身を使い切り、汚れを取り除い
て出しましょう。



市で行っている市民相談一覧(無料)

※市外局番 0725

休館日や相談員の都合などにより、休みの場合が
ありますので、事前にお問い合わせください。

専門相談【要予約】 予約専用電話 ☎0725・23・4400

場所 市役所1階市民相談室 予約方法 各種相談日の週初めの月曜日(祝日・振休の場合は火曜日)に午前9時～電話受付

| | | | |
|---------------|---|--------------------------|--------------------------|
| 法律相談※ | 第2・4火曜日(2/25)・毎週木曜日 午後1時～5時 ※第2火曜日は祝日のため相談なし | 人権擁護委員による 人権相談 | 第2・4水曜日(2/12・26) 午後1時～3時 |
| 行政書士相談 | 偶数月第1水曜日(2/5) 午後1時～3時 | 特設労働相談 | 第3火曜日(2/18) 午後1時～3時 |
| 司法書士相談 | 第1金曜日(2/7) 午後1時～3時 | 2月のみ以下の相談は、次のとおり変更となります。 | |
| 不動産相談 | 第2・4金曜日(2/14・28) 午後1時～3時 | 行政相談 | 2/17(月) 午後1時～3時 |
| 土地家屋 調査士相談 | 第3金曜日(2/21) 午後1時～3時 | 税務相談 | 2/10(月) 午後1時～4時 |

※法律相談については、1人1つの案件につき、1回限りの利用です。

| | | | |
|-----------------------------|----------|--|----------------------------------|
| 市民生活応援窓口 | ☎33・9254 | 月～金曜日 午前8時45分～午後5時15分 | 市役所1階市民生活応援窓口 |
| 消費生活相談 | ☎33・1131 | 月～金曜日 午後1時～4時 | 市役所1階消費生活センター |
| 高齢者総合相談 | ☎21・0294 | 月～金曜日 午前9時～午後5時15分 | 地域包括支援センター |
| 心配ごと相談 | ☎21・9871 | 火曜日 午後1時30分～3時30分 | 総合福祉センター |
| 教育相談 | ☎31・4460 | 月～金曜日 午前9時～午後5時 | 教育支援センター 心の相談ホットライン(☎26・0005) |
| 防火相談 | ☎33・4482 | 毎日 午前9時～午後5時 | 消防本部予防課(直通) |
| 福祉なんでも相談【要予約】 | ☎21・0294 | 第2金曜日(2/14) 午後3時～5時 第4金曜日(2/28) 午後1時～3時 | 地域包括支援センター |
| 一般相談、交通事故相談、 犯罪被害者相談 | ☎33・1131 | 月～金曜日 午前10時～午後4時30分 | 市役所1階市民相談室 |
| 人権相談、女性相談、労働相談 就労相談【要予約】 | | 月～金曜日 午前9時～午後5時 | 市役所4階人権くらしの相談課 |
| カウンセラーによる 女性相談【要予約】 | | 第1火曜日(2/4)・第3水曜日(2/19) 午後1時～4時 | 市役所1階市民相談室 |
| 子育て相談 (児童家庭相談、ひとり親家庭相談) | ☎33・1131 | 月～金曜日 午前8時45分～午後5時15分 | 市役所1階子育て応援課 |

今月の納税・納付

●国民健康保険料(普通徴収) …………… 第9期分
●後期高齢者医療保険料(普通徴収) …… 2月分

●介護保険料(普通徴収) …………… 2月分

今月の
ワンポイント
手話



今回の手話は
「感情①」

令和5年4月に手話言語条例が
制定されました。手話を身近に感
じてもらうため、皆さんに毎月、
簡単な手話を紹介していきます。
☎️ 障がい福祉課



好き

喉に向けた右手2指を
斜め前下へ引きながら
閉じる。



嫌い

喉に向けた2指の指先を
上に向けて開きながら
前に出す。

元気でーす!
おめでとう



子どもの笑顔を
募集中!



対象 市内在住の小学校入学前の子ども
(掲載は1回限り)

応募方法 子どもの写真と住所・名前(ふりが
な)・生年月日・連絡先・保護者のひとこと(60
字以内)を記入し、下記のいずれかで応募

スマホ:二次元コードから
メール:kouhou@city.
izumiotsu.osaka.jp

郵送:〒595-8686

秘書広報課「おおつこ」係

☎️ 秘書広報課



おかだ さら
岡田 紗良ちゃん
令和5年9月生

くるんくるんの髪の毛でどんなこ
ともにも興味津々で甘えん坊な紗良
ちゃんです!最近はずいぶん自分
で歩けるようになりました!



すぎたに ゆいと
杉谷 唯斗ちゃん
令和5年10月生

いつもニコニコありがとう!
笑顔いっぱいの人生にしようね☆
産まれてきてくれて
ありがとう! *★

#おづみんを探そう! 紙面のどこかに777号記念おづみんが隠れています!



毎月1日に発行している「広報いずみおおつ」が、今月号で創刊777号を
迎えました!

そこで、今回は777号を記念したスペシャルおづみんが登場します。
紙面のどこかに「777号記念おづみん」が隠れているから、探してみてね。
答えはおづみんXでお知らせします。

〈ヒント〉「777号記念おづみん」は、弥生文化博物館
の楽しい催しが気になるみたい。

おづみんX
@ozuminofficial

WANTED

777th