

「クレジットカードの現金化」利用していいの？

生活費に困り、インターネットで「クレジットカード即日現金化」の広告を目にし連絡をしたところ、クレジットカード番号を聞かれ、ショッピング枠でCDを購入したことにして現金を渡す（キャッシュバック）と説明され申し込んでしまったが、大丈夫でしょうか。

事

クレジットカードのショッピング枠の現金化の誘いに注意！

※出典引用：国民生活センター
トラブルに注意！第二弾 (http://www.kokusen.go.jp/news/data/n-20101201_1.html)
クレジットカードのショッピング枠の現金化の誘いに注意！ (http://www.j-credit.or.jp/cus_tomer/at

新規の借入れができなくなった消費者を狙った「クレジットカード現金化」のトラブルが増加しています。融資を得たいという目的での利用のほかに、紹介されて利用してしまうケースも！

相談事例を見ると、生活資金や借金の返済などのために融資を得たいという目的で「クレジットカード現金化」を利用してしまつたという相談が多くあります。一方で、他の取り引きをしていて支払いの際に業者から「クレジットカード現金化」を紹介されるケースも目立ってきています。他の取り引きとは、アルバイトや内職の登録料の支払いや、キャンセルの情報料の支払いです。

※出典引用：国民生活センター
「クレジットカード現金化」をめぐるトラブルに注意！第二弾 (http://www.kokusen.go.jp/news/data/n-20101201_1.html)

クレジットカードの現金化とは、本来、商品やサービスを後払いにするために設定されている「ショッピング」の利用可能枠を換金する目的で利用することです。

クレジットカード会社はこれらの行為を認めていません。絶対に行わないでください。最近、インターネットや新聞・雑誌などで「クレジットカードのショッピング枠を現金化します」などという広告が掲載されていることがあります。これらは、一部の業者が当座の資金に困つたカード利用者に、ショッピング枠を現金化するように勧誘するものです。換金目的でカードを利用することは、「クレジットカード会員規約」に違反する行為で、カードの利用ができなくなつたり、結局は自分の債務を増やすこととなります。また、犯罪や思わぬトラブルに巻き込まれるケースもあります。

クレジットカードの現金化とは、本来、商品やサービスを後払いにするために設定されている「ショッピング」の利用可能枠を換金する目的で利用することです。

!

tention/attention_05.html
#area0201)

NE FACE!!

泉大津在住のかわいい
子どものスナップです。

元気でーす！
おおつつこ



おだえりな
小田 恵莉菜ちゃん
平成22年3月29日生

保護者の声

あなたが産まれてきてくれて、おじいちゃん・おばあちゃん、パパ・ママ、みんな幸せです(^^)元気にすくすく育ててね♪ (松之浜町)

集 このコーナーでは、小学校入学前のお子さんの写真を募集しています。お子さんの写真と住所名前(ふりがな)・生年月日・電話番号・保護者のふりがなを添え、郵送(〒595-0808)またはEメール (kouhou@city.izumitsu.osaka.jp) で秘書広報課まで。

① ワンポイントアドバイス

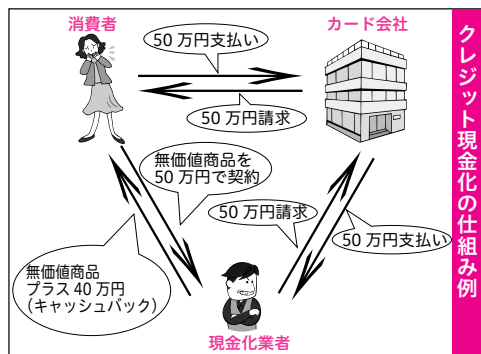

- クレジットカードの現金化は絶対に利用しない！
- ②クレジットカードの現金化の利用は支払い困難や、思わぬトラブルに巻き込まれるおそれもあります
- ③クレジットカードの現金化はクレジットカード規約に違反する行為です。クレジットカードの現金化が不正な利用方法であること、消費者も詐欺罪に抵触する可能性があります
- ※消費生活相談に関すること、消費生活相談コーナー(月～金曜日午後1時～4時)にご相談ください。

市長の うごき

Mayor's
Work



12・1月の主な動き

●12月21日(火)

バトントワーリングチーム・スタジオキャッツアイ所属の、本市在住の浅井加耶さん、浅井志保さん、武内美璃さんが関西代表として全国大会へ出場することとなり、神戸市長へ報告に訪れました。



●1月1日(祝)

「2011年初日の出を見る集い」に参加。市民会館から泉大津大橋まで市民の皆さんと一っしょに歩きました。残念ながら初日の出は望めませんでした。大橋の上で新年のあいさつを行いました。



2月の主な予定

※()内は場所

●6日(日)

「市民音楽祭」吹奏楽の部 (市民会館大ホール)

●10日(休)

泉北水道企業団第1回定例会 (泉北水道)、泉大津ライオンズクラブ50周年記念式典 (リーガロイヤルホテル大阪)

●16日(水)

泉北環境第1回定例会 (泉北環境)

●20日(日)

泉州国際市民マラソン (りんくうタウン)

●23日(水)～3月18日(金)

市議会第1回定例会 (市役所5階)

●27日(日)

市こども将棋大会 (市民会館やわらぎホール)

文化財への いざない

池上曾根弥生学習館と織編館の催し案内です。

2月のカレンダー

1	2	3	4	5	6	7	8	9	10	11	12	13	14	15	16
火	水	木	金	土	日	月	火	水	木	祝	土	日	月	火	水
						休				ガラス玉づくり			休		
	休							休			手織体験		休		
一步会											古文書特別講座				
											昔の道具展 (展示水曜日休館)				
17	18	19	20	21	22	23	24	25	26	27	28	31	2	3	4
木	金	土	日	月	火	水	木	金	土	日	月	火	水	木	金
				休	土器づくり						休				
											泉州に息づくその技				
					手織体験	休							休		
											昔の道具展 (～3/15(火) 展示水曜日休館)				

池上曾根弥生学習館

☎ 20・1841 ㊟ 20・1866
開館：午前10時～午後5時 (体験は午後4時まで)

◆土器づくり (毎月実施)

日時/2月22日(火) 午前10時～、午後1時～ 定員/午前、午後とも先着8人 参加費/300g300円～ 申込/2月6日(日)午前10時から電話予約

◆ガラス玉づくり (毎月実施)

日時/2月11日(祝) 午前10時～、午後1時～ 定員/午前、午後とも先着4人 (中学生以上) 参加費/1人500円 申込/2月6日(日)午前10時から電話予約

◆泉州に息づくその技～大阪府知事指定伝統工芸品「和泉蜻蛉玉」の伝統と実演

日時/2月26日(土) 午後2時～4時 定員/先着50人 参加費/無料 講師/松田有利子氏 (山月工房・伝統工芸士) 内容/泉州の独自製法で60年つづら続けているとんぼ玉製造「山月工房」による講演・実演・展示会 申込/2月15日(火)午前10時から電話予約
なお、詳細は弥生学習館へ。

おりあむかん 織編館

☎ 31・4455 ㊟ 31・4457
開館：午前10時～午後5時 (入館午後4時30分まで)

織編館歴史民俗文化事業 第46回企画展「昔の道具展」

期間/2月10日(木)～3月15日(火) (ただし水曜日休館) 場所/企画情報展示室 内容/衣食住を主とした昭和中華までの日常道具の展示

◆ふるさとの古文書特別講座

日時/2月11日(祝) 午後1時30分～3時 (午後1時から受け付け) 場所/テクスピア大阪3階研修室 受講料/100円 講師/棚橋利光氏 (元八尾市立歴史民俗資料館長) 内容/泉大津の近代文書を読む 申込/不要

◆手織り体験「ウールマフラー」

日時/2月12日(土)～15日(火)、19日(土)～22日(火) 午前10時～午後3時30分 費用/1m1,000円 定員/各日先着4人 申込/電話で織編館へ (定員になりしだい終了)

織編館ギャラリーの催し

◆「一步会」

期間/～2月1日(火) 内容/油絵・水彩画 約40点
なお、詳細は織編館へ

■歴史へんろ

～地域の歴史を訪ねましょう～

市教委と市文化財保護委員会では府立弥生文化博物館と共催で、池上曾根遺跡周辺の歴史を訪ねる企画「神社社祀と廃仏毀釈～曾禰神社とその周辺地域を巡る～」を次のとおり実施します。ふるってご参加ください。

日時 2月12日(土) 午後1時集合 (3時ごろ解散予定) ※申込不要

コース 府立弥生文化博物館→千原神社→千原観音堂 (大師堂)→西蓮寺→白山神社→曾禰神社

参加費 無料

問合 生涯学習課 (市役所3階)

休日歯科診療医院

▷2月11日(祝) 濱田歯科医院 (旭町20-5 ☎32・0913) ▷3月21日(祝) 赤崎歯科医院 (神明町3-22 ☎21・1909)

診療受付は、午前9時30分～11時30分、午後1時～4時。事前に電話にてご確認ください。

女性特有のがん検診

女性特有のがん検診の無料クーポン券の有効期限が3月31日(休)となっています。クーポン券を持っている人でまだ受診していない人、もしくは平成22年4月1日から9月30日にすでに子宮がん・乳がん検診を受けた人で償還払いの申請がまだの人は、早めに受診ま

たは申請をしてください。

楽笑会

おおむね65歳以上の市民を対象に、転倒予防、認知症予防など健康づくりのための話や運動を行います。

日程・場所 ▷2月15日(火)・旭長寿園 ▷22日(火)・穴師長寿園 ▷3月3日(木)・春日町自治会館

時間 午前10時～11時30分 (ただし、2月22日穴師長寿園は午後1時30分～3時)

問合 高齢介護課 (市役所1階8番窓口)

食育講演会の開催

日時 2月26日(土) 午後1時30分から30分程度 (1時15分から受付)

場所 保健センター

内容 「通称・ウンチ博士」によるおもしろトーク

講師 中尾卓嗣氏

費用 無料

申込 2月24日(木)までに保健センターへ

また、食育を推進するため、昨年9月に「わくわく農業体験」を開催し、60組の親子が玉ねぎなどの植え付けを行いました。本講演会当日、午前中に植え付けた野菜の収穫、玉ねぎ料理の試食会を予定しています。

和泉保健所案内 ☎41・1342

- 肝炎ウイルス検査 (要電話予約)
- エイズ・クラミジア検査と相談
- こころの健康相談 (要電話予約)



各種相談・健診の日程表

子育てを中心とした、さまざまな相談や健康診断実施日の一覧です。

健康相談		
相談名	場所	日時
一般健康相談 (予約不要)	保健センター	毎週火・金曜日 午前9時～正午
歯科・栄養相談 (予約制)	保健センター	2月15日 午前9時～11時

健康相談・育児相談などの電話相談も受け付けています。
日程 月～金曜日(祝日を除く) **時間** 午前9時～午後5時

育児相談		
相談名	対象	日時
7か月児相談	H22年7月生	3月1日 午後0時45分・1時30分
乳幼児育児相談 (身体計測・相談)	就学前の乳幼児	3月1日 午後2時30分～3時
ほっと息まんま食のサロン (食に関する相談・アドバイス)	就学前の乳幼児	3月1日 午後1時30分～3時30分
赤ちゃん広場 (親子同士の交流・相談)	7か月～1歳未満	3月1日 午後2時30分～4時
ぴよぴよくらぶ (親子同士の交流・相談)	1か月～8か月未満	3月1日 午前10時～11時30分
1・2・3のみんなの広場 (親子同士の交流・相談)	1歳～4歳未満	2月8日、10日、15日、3月8日 午後2時30分～4時

場所 保健センター

乳幼児健診		
健診名	対象	日程
4か月児健診	H22年10月1日～ H22年10月20日生	2月23日
	H22年10月21日～ H22年11月10日生	3月10日
乳児後期健診	9か月～1歳未満	指定医療機関でお受けください 受診票は4か月児健診時配布
1歳6か月児健診	H21年7月21日～ H21年8月10日生	2月10日
	H21年8月11日～ H21年8月31日生	3月8日
3歳6か月児健診	H19年7月生	2月15日

場所 保健センター **受付時間** 個別に通知します。

よい歯を育てる会(歯科健診)		
対象	日程	
2歳児	H21年2月生	2月22日
2歳6か月児	H20年8月生	2月24日

場所 保健センター **受付時間** 午後1時～1時30分 **持物** 歯ブラシ・母子手帳・お茶・50円切手 ※今月都合が悪い場合は来月でも可(予約不要)

ベビーCooking(離乳食講習会)		
日時	対象	受付時間
2月21日	H22年9月生	午後1時15分～1時30分

場所 保健センター ※今月都合が悪い場合、来月でも可(予約不要)

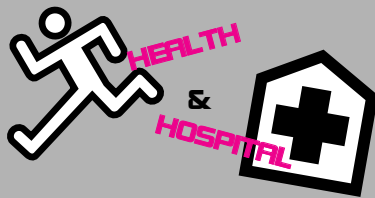

健康

いざ!というときの連絡先

●泉大津市消防本部 ☎21・0119
 ●泉州北部小児初期救急広域センター ☎072・443・5940
 ●和泉保健所 ☎41・1342
 ●救急安心センターおおさか ☎#7119または06・6582・7119

急病!!
非常事態!!

予防接種のお知らせ

□三種混合・二種混合・MR（風しん・麻しん混合ワクチン）・日本脳炎

市内医療機関で個別接種。詳細は、広報いづみおおつ平成22年4月号の平成22年度母子保健予定表をご覧ください。

□BCG接種

実施日 2月25日(金)、3月7日(月)

受付時間 午後1時30分～2時30分

場所 保健センター

対象 生後6か月未満

□麻しん風しん混合予防接種を受けましたか

平成20年4月から5年間の時限措置で、中学校1年生もしくは高校3年生相当時に1回麻しん風しん混合予防接種を行っています。第2・3・4期の接種期間は、23年3月末までです。健康上の問題などがなければなるべく早めに接種しましょう。

平成22年度の対象者 ▶第2期…小学校入学前の1年間（平成16年4月2日～平成17年4月1日生まれ）▶第3期…中学1年生に相当する年齢の人

（平成9年4月2日～平成10年4月1日生まれ）▶第4期…高校3年生に相当する年齢の人（平成4年4月2日～平成5年4月1日生まれ）

第2期の予診票は、実施医療機関で準備しています。第3・4期の対象になる人には、すでに説明書・予診票を個別送付しています。予診票を紛失した人は、保健センターまでお問い合わせください。

□新型（季節型）インフルエンザワクチン

昨年10月から実施していますインフルエンザワクチンの接種はお済みですか。接種期間は、3月31日(木)までとなっていますが、未接種で希望する人は、できるかぎり早く接種を済ませましょう。

生活保護受給世帯に属する人または平成22年度市民税非課税世帯に属する人の1回分の接種費用（13歳未満と、慢性疾患を有する人で医師が必要の判断した人は2回分）は市が全額助成しています。助成および償還手続きは、できる限り2月までに申請をお願いします。申請方法など詳細は、広報いづみ

みおおつ平成22年10月号または本市ホームページをご覧ください。

たまごくらす（両親教室）

2・3月コース受付中です。詳細は保健センターまでお問い合わせください。

泉州北部小児初期救急広域センター

15歳未満（中学生まで）のお子さんが休日に病気になった場合は、標記センター（岸和田市荒木町1-1-51 ☎072・443・5940）をご利用ください。受け付けは、土曜日の午後5時～10時、日曜日・祝日、年末年始（12月30日～1月4日）は午前9時～午後10時です。ただし、正午～午後1時と午後4時～5時は、受け付けできません。

なお休日の救急に関しては、市消防本部（☎21・0119）へ。

ちよつと耳よりの健康・予防のハナシ

市立病院スタッフコラム

糖尿病、症状がなくても治療しないといけないの？

糖尿病は血糖値が高い病気ですが、ほとんどの場合自覚症状がありません。しかし高血糖が数年以上続くと、自覚症状がないうちに

治療は、食事、運動療法など生活習慣の改善を行い、それでも効果がない場合は薬での治療を行います。しかし、糖尿病は風邪などと違って治ることはありません。治療をまったくしないでいると、また血糖が悪化するからです。糖尿病の治療がうまくいっている場合、「コントロールできています」といいます。患者さんの中には、食事療法と運動療法のみでうまくコントロールしている人も多くいます。早期に治療を行えば食事と運動療法のみでコントロールできる可能性が高いので、早期から治療を行います。

じわじわと目や腎臓の合併症が進行し、失明に至ったり腎不全になって血液透析が必要になったりすることがあります。また、心筋こうそく、脳卒中も発症しやすくなり、足かきようから切断を余儀なくされることもあります。目が見えにくくなった、足の傷が悪化し黒くなってきたという症状で初めて病院を受診し糖尿病と診断される人もいます。糖尿病は早期発見、早期治療を行い、合併症がでるのを予防しなければなりません。ぜひ一年に一回は検診をうけて、糖尿病を早期発見し治療を行いましょ。

内科 李英子医師





図書館だより

推薦図書や新着本を紹介します。

☎ 32・0562

2月のカレンダー
…休館日

日	月	火	水	木	金	土
		1	2	3	4	5
6	7	8	9	10	11	12
13	14	15	16	17	18	19
20	21	22	23	24	25	26
27	28					

開館時間 → 午前9時30分～午後7時（土・日曜日、祝日は午後5時まで）

司書のおすすめブックス。



◆ 今日からはじめる男の家事
阿部絢子・監修



◆ 折り紙でたくさん笑顔を
田島栄次・作



◆ この経済小説がおもしろい！
堺憲一・著

セカンドライフは家事の達人になろう！ 料理、掃除とメンテナンス、洗濯と収納を3本柱に、家事のごく基本的なテーマをイラストを用いてわかりやすく解説する。

小学生のときに視力を失った加瀬三郎は、趣味で始めた折り紙を「魔法の道具」に、世界中の子どもたちを励ましている。

言葉が通じなくても折り紙で心を通わす、「折り紙大使」と子どもたちの交流の物語。

ビジネスと人生の本質に迫る78冊！ 経済小説の目利きが、超定番から話題作までを独自ランキングで一挙紹介。

業種別にわかるオススメ経済小説400冊、有名企業をモデルにした経済小説リストなども掲載。



- ◆ 男嫌いの姉と妹 佐藤雅美 著
- ◆ エンマヨ 異聞太平洋戦記 柴田哲孝 著
- ◆ ポーツマスの贖作 井上尚登 著
- ◆ 信玄の狗 楠木誠一郎 著
- ◆ この人から受け継ぐもの 井上ひさし 著
- ◆ 首都感染 高嶋哲夫 著
- ◆ 白いしるし 西加奈子 著
- ◆ 御隠居忍法振袖一揆 高橋義夫 著
- ◆ 戊辰転々録 中村彰彦 著
- ◆ 醜聞の作法 佐藤亜紀 著
- ◆ 名声 D・ケールマン 著
- ◆ 不思議な羅針盤 梨木香歩 著

01 新着一般書

- ◆ おにはそと せなけいこ 著
- ◆ 大草原のちいさなおオカミ 姜戎 著
- ◆ ダヤン、クラヤミの国へ 池田あきこ 著
- ◆ パーシー・ジャクソンとオリンポスの神々 外伝 リック・リオードン 著
- ◆ ぼくらの最後の聖戦 宗田理 著
- ◆ メルストーン館の不思議な窓 D・W・ジョーンズ 著
- ◆ ひゅーどろどろ かべにゆうどう 角野栄子 著
- ◆ どうして十二支にネコ年はないの？ ドリス・オーゲル 著
- ◆ 忘れないよ リトル・ジョッシュ M・モーパージュ 著
- ◆ トリゴラスの逆襲 長谷川集平 著

02 新着児童書

- ◆ ごめんね！ ノルベルト・ランダ 著
- ◆ 父と暮せば 井上ひさし 著
- ◆ 高瀬舟 森鷗外 著
- ◆ 録音図書CD
- ◆ おはなし会 2月19日(土) 午後3時～(約30分) ※毎月第三土曜日の午後3時～
- ◆ 映画会 3月5日(土) 午後2時～2時46分 「学校の怪談 戦慄の校外編」
- ◆ あかちゃんのためのおはなし会 3月3日(木) 午前11時～(約60分) ※毎月第一木曜日の午前11時～

03 録音図書CD

としよかんからのお知らせあれこれ。



スポーツに関する募集やイベントなどのお知らせです。

(問合せ) 総合体育館 ☎ 33・1200

トレーニング室 利用講習会 (3月分)

トレーニング室を利用するには講習会を受講することが必要です。総合体育館では、次の日程で講習会を開きます。

3月分日程表

日	時	日	時
2日(木)	午前10時～	8日(火)	午後3時～
10日(木)	午後3時～	16日(木)	午後7時～
19日(土)	午後3時～	25日(金)	午前10時～
27日(日)	午前10時～	31日(木)	午後7時～

対象 15歳以上の人 (中学生は不可)

定員 5人程度 (27日は30人)

講習日の持物 250円 (許可証を発行) ・縦3cm×横2cmの顔写真・上靴・運動のできる服装

申込 2月20日(日)午前10時から総合体育館へ

なお、2月分も空きがあります。随時申し込み可能です。

泉州国際市民マラソン 開催迫る

泉州9市4町が一体となって、広域行政の推進および泉州地域の活性化、

国際化、あわせてスポーツの振興などを目的として第18回泉州国際市民マラソンが、2月20日(日)に開催されます。

コースは堺市の浜寺公園を午前11時にスタートし、大浜中町交差点折返し～空連道側道～泉佐野岩出線樽井浜口交差点北側折返し～りんくう公園。

高架下駐車場 (泉佐野市) をゴールとした42.195kmのワンウェイマラソンに約3,000人が集います。

□ゴール会場イベント

当日、ゴール会場の泉佐野市・りんくう公園高架下駐車場 (りんくう公園駅下車すぐ) では、午前11時から泉州9市4町の「物産展」をはじめ豪華プレゼントが当たる「大抽選会」などの開催を予定しています。

□交通規制にご協力!

2月20日(日)開催のマラソンでは、駐・停車はできません。また、コースにあたる堺阪南線 (旧26号線)、泉佐野岩出線などで、交通規制が行われることとなりますので、皆様のご協力をお願いします。

なお、路線バスの南海バス、水鉄バスは、一部運行休止やう回運行します。

□りんくう公園の第2駐車場閉鎖のお願い

2月19日(土)・20日(日)の2日間は、

駐車場が使用できませんので、ご協力をお願いします。

第27回原田杯家庭婦人 バレーボール大会

皆様のご観戦、応援をお待ちしています。

日時 2月13日(日)、3月21日(祝) いずれも午前9時20分開会

場所 総合体育館

平成23年度館内 スポーツ教室受講生募集

総合体育館では、下表のとおり平成23年度スポーツ教室の受講生を募集します。

対象 原則市内在住・在学・在勤の人

申込 往復はがきに、①教室名、②受講者氏名 (ふりがな)、③性別、④電話番号、⑤生年月日 (子どものみ)、⑥新学年 (小学生のみ) を記入のうえ、2月22日(火)必着で、〒595-0013 宮町2-50 総合体育館へ

なお、返信用にも住所・氏名を記入のこと。はがき1枚で、1教室1人の申し込みが可能です。ただし、定員を超えた場合は抽選となります。

	教室	回数	日	時間	定員	受講	対象・備考
子どもの部	前期親子ふれあい	10回	金	午前10時30分～11時30分 (前期4～9月隔週実施)	60組	2,000円	H19.4.2～H20.4.1ならびにH20.4.2～H21.4.1生まれ。60組を2クラスに分けます。クラスの希望は受け付けません
	子ども運動A-4	28回	水	午後2時15分～3時15分	40人	4,200円	H18.4.2～H19.4.1生まれ
	子ども運動A-5	28回	水	午後3時30分～4時30分	40人	4,200円	H17.4.2～H18.4.1生まれ
	子ども運動B	28回	木	午後3時45分～4時45分	40人	4,200円	小学1年生
	子ども運動C	28回	木	午後4時55分～5時55分	40人	4,200円	小学2～3年生
	子どもバレーボール	56回	火・金	午後4時30分～6時	30人	5,600円	小学4～6年生
	子ども器械体操	56回	火・金	午後4時～6時	40人	5,600円	小学3～6年生
	子ども柔道	56回	火・木	午後4時30分～6時	50人	5,600円	小学1～6年生 ※1～3年生は5時30分まで
おとなの部	健康体操A	26回	木	午前10時～11時45分	50人	5,200円	20歳以上の女性 ※バドミントンやニュースポーツ
	健康体操B	24回	火	午後7時～8時30分	40人	4,800円	20歳以上の男女 ※バドミントンやニュースポーツ
	レディースバレーボール	26回	金	午前10時～正午	30人	5,200円	18歳以上の女性 初心者歓迎
	実年運動	26回	木	午後1時30分～3時	40人	5,200円	体操と軽い運動
	卓球	26回	水	午後6時30分～8時30分	30人	5,200円	15歳以上の男女 (中学生を除く) 初心者歓迎
	民踊	26回	木	午後1時30分～3時30分	40人	5,200円	民踊、フォークダンス

※各教室には希望者が加入できる保険制度があります。おとな1,620円、子ども620円