



いずみおおつ

CONTENTS (主な目次)

あしゅび市民モニター大募集！	2
新型コロナワクチン接種に関するお知らせ	3
令和3年度 泉大津市の予算	4
泉大津みなとフォトコンテスト 入賞作品発表!!	6
市民レポーターを募集します	7
新図書館「シープラ」ロゴマーク完成！	10

令和3年
2021

5

No.732



全ページ
カラーに
なった羊！

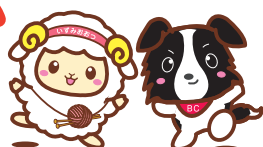

マスコットキャラクター おづみんの親友
おづみん ななまる

今月の
表紙

泉大津みなとフォトコンテスト 最優秀賞作品「残照と街の灯」
ほかの受賞作品は6ページをご覧ください。

IZUMIOTSU CITY
Public Relation
magazine

第2弾!! 市民モニター 200人大募集!!

～快適に歩いて健康に暮らせる
まちづくりを目指して～



昨年「あしゆびプロジェクト」の一環として「足の健康とからだ全体の健康との関係を検証する」ために実施し、好評をいただいた「あしゆびモニター」。年代別の傾向の分析などを詳しく行うため、また、あしゆびプロジェクトをより多くの人に知ってもらい、健康づくりのきっかけにさせていただくため、「あしゆび市民モニター第2弾!」として200人を大募集します!

参加者はオーダーメイドインソール（中敷き）を入れた靴を履いて、3か月間普段通りに生活するだけ!
モニタリング後には、作製したオーダーメイドインソール（1万5,000円相当）をプレゼント! 問合せ 健康づくり課

<p>募集人数 200人</p> <p>対象 小学5年生以上の市民（足の悩み・興味がある人） ※3か月のモニタリングに参加することが条件です。 ※昨年度のモニタリング参加者は応募できません。</p> <p>申込期間 5月10日(月)～24日(月) ※申込多数の場合は抽選</p> <p>申込 インターネット・ファクス・持参のいずれか ▷インターネット 右の二次元バーコードから申込 ▷ファクス 申込用紙を「㈱ドリーム・ジーピー 担当 西村」宛てに送信（ファクス06・4708・4879） ▷持参 マイフットステーション泉大津（東雲町252-1 南海本線 泉大津駅高架下 木・日曜日を除く 午前11時～午後5時）</p>	<p>申込用紙 マイフットステーション泉大津の店舗、市ホームページからもダウンロード可</p> <p>問合せ ㈱ドリーム・ジーピー（☎06・4708・4877 平日 午前9時30分～午後6時）</p> <p>注意事項 今年度の募集、情報の収集・管理はマイフットステーション泉大津および運営会社である㈱ドリーム・ジーピーが行います。</p>
--	--

インターネット
申込はこちら

申込用紙の
ダウンロードは
こちら

足の形を3Dで計測!

モニター募集から結果計測までのスケジュール(5月～12月)

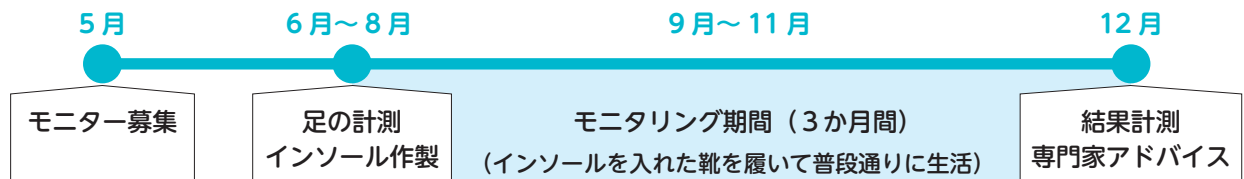

3か月のモニタリング後の再計測結果(前回)

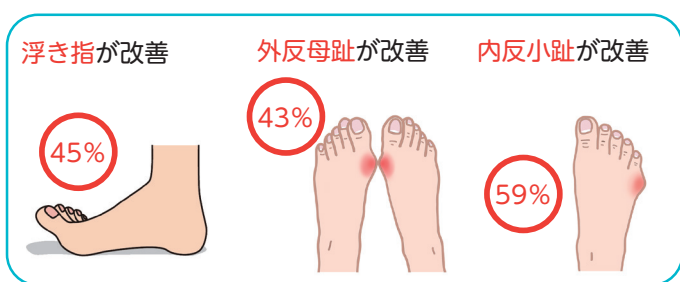

市民モニターの感想(前回)

- 膝の痛みが和らいだ
- 腰痛が緩和された
- サッカーで捻挫をしなくなった
- スポーツ時の足の疲れが減った
- 歩くことが楽しくなった
- などなど…感想がよせられました

今月号のもくじ
R3.5月号

- 2 市民モニター200人大募集!!
- 3 新型コロナウイルス ワクチン接種に関するお知らせ/人権について考えよう
- 4 令和3年度 泉大津市の予算
- 6 泉大津みなとフォトコンテスト 2020入賞作品発表
- 7 市民レポーターの募集/再エネ100% 電力切り替えキャンペーンを実施/ごみゼロ大作戦は個人清掃で実施
- 8 後期高齢者医療制度のお知らせ
- 9 「(公社) 全日本不動産協会大阪府本部」と相談体制を連携します
- 10 セーフコミュニティ「いずみおつ」新図書館「シープラ」ロゴマーク完成
- 11 コラムスタンド/市長のつぎ
- 12 健康のページ
- 15 消費生活センター
- 16 子育て応援ひろば
- 18 エンジョイ! SPORTS!!!
- 20 おおつ物語/文化財へのいざない
- 21 情報かわら版
- 31 いずみおおつのキラリ★/元気でーす! おおつこ
- 32 まちの話題/新型コロナウイルス関連/LINEアンケート

65歳以上の
高齢者対象

新型コロナウイルスワクチン接種に関するお知らせ

現在、国から供給されるワクチンの量は極めて少なく、予約枠を設けるほどの十分な量の供給がありません。そのため、重症化リスクの高い高齢者施設の入所者から順次、接種を開始しています。

なお、高齢者以外の接種開始時期については、決まり次第お知らせします。



接種は強制ではありません

予防接種による発症予防および重症化予防に期待される効果と副反応のリスクの双方を理解した上で、自らの意思で接種を受けてください。本人の同意なく、接種が行われることはありません。



市長メッセージ

★接種スケジュール（予定）

～4月23日	65歳以上の人へ接種券の送付（郵送のみ）
4月26日～	高齢者施設の入所者の接種
5月1日～	集団接種予約の受付開始
5月24日～	集団会場、医療機関での接種開始

★ワクチンの供給量について

5月のゴールデンウィーク以降にある程度まとまった量のワクチンが供給され、6月末までには高齢者2回分のワクチンが供給される見込みです。

★接種予約方法について

市ワクチンコールセンターに電話予約

フリーダイヤル 0120・920・705

ファクスで問い合わせ（聴覚に障がいのある人）

FAX 33・4543

ウェブで予約

市ホームページおよび市公式LINEから予約サイトへアクセスしてください。



新型コロナウイルス
関連情報のページ



市公式LINE

問合 泉大津市新型コロナウイルスコールセンター
0120・920・705（フリーダイヤル）

受付時間 午前9時～午後5時（6月末までは土・日曜日、
祝日含む）

5月3日は
憲法記念日

憲法で保障されている人権について考えよう

問合 人権くらしの相談課

◎「人権ポスター展」開催 ◎人権問題の悩みは人権擁護委員へ ◎6月9日特設人権相談

毎年、5月3日の憲法記念日を含む5月1日～7日は「憲法週間」です。本市でも次のとおり関連行事を行います。

●人権ポスター展

憲法や人権に関するポスターなどを掲出します。

期間 4月27日(火)～5月7日(金)まで（市役所開庁時）

場所 市役所1階ロビー

●人権擁護委員による「特設人権相談」

人権問題はひとりで悩まずご相談ください。相談は無料で、秘密は厳守されます。本市では、法務大臣の委嘱を受けた次の6人の人権擁護委員が、皆さんの悩みの相談に応じています。（敬称略）

▷濱田秋一（助松町）▷守安博美（二田町）▷竹若富三郎（松之浜町）▷村岡法代（菅原町）▷千百松良子（田中町）▷櫻澤宏尚（豊中町）

日時 第2・3・4水曜日 午後1時～3時

場所 市民相談室（市役所1階）

●特設人権相談の時間拡大

6月1日(火)は「人権擁護委員の日」です。これにちなみ、6月9日(水)は通常の特設人権相談の時間を拡大して行います。

日時 6月9日(水) 午前10時～正午、午後1時～5時

場所 市民相談室（市役所1階）

●人権相談の窓口は毎日開設

市の人権相談員が応じる人権相談は、市役所開庁時、随時受け付けています。

開設時間 月～金曜日 午前9時～午後5時

場所 人権くらしの相談課





令和 3 年度 泉大津市の予算

【令和 3 年度予算の内容】

一般会計をはじめとする令和 3 年度当初予算の概要をお知らせします。

一般会計、特別会計、企業会計の全会計における総額は 624 億 1,949 万円、うち一般会計は 317 億 8,805 万円、特別会計は 152 億 6,136 万円、企業会計は 153 億 7,008 万円となりました。

問合 財政課



■ 令和 3 年度 当初予算 ※表示単位未満を四捨五入している関係で、合計が一致しないことがあります。

会計名	令和 3 年度 (A)	令和 2 年度 (B)	増減額 (A - B)	増減率
一般会計	317 億 8,805 万円	302 億 9,311 万円	14 億 9,494 万円	4.9%
特別会計	152 億 6,136 万円	151 億 2,887 万円	1 億 3,249 万円	0.9%
企業会計	153 億 7,008 万円	148 億 6,831 万円	5 億 177 万円	3.4%
計	624 億 1,949 万円	602 億 9,029 万円	21 億 2,920 万円	3.5%

■ 一般会計の歳入の概要

歳入は、市税や使用料・手数料など地方自治体が自主的に収入できる財源「自主財源」と、地方交付税や国府支出金など国や府の意思決定に基づき交付される財源「依存財源」に分けることができます。

○ 自主財源

前年度と比較して 1.4% 増の 138 億 4,742 万円、歳入全体の 43.6% と見込みました。自主財源の柱である市税は、市民税や固定資産税、市たばこ税など 105 億 2,019 万円と見込みました。

また、税外収入については、ふるさと応援寄附金など 33 億 2,723 万円と見込みました。

○ 依存財源

前年度と比較して 7.8% 増の 179 億 4,063 万円、歳入全体の 56.4% と見込みました。増加の主な要因として、地方特例交付金で新型コロナウイルス感染症対策地方税減収補填特別交付金として 3 億 4,000 万円増を見込んだこと、また市債を 39 億 9,240 万円と見込んだことによるものです。

地方消費税交付金については 15 億 3,800 万円と見込み、このうち 8 億 600 万円は社会保障財源交付金として、障がい福祉事業などの社会保障関連経費に充てられます。

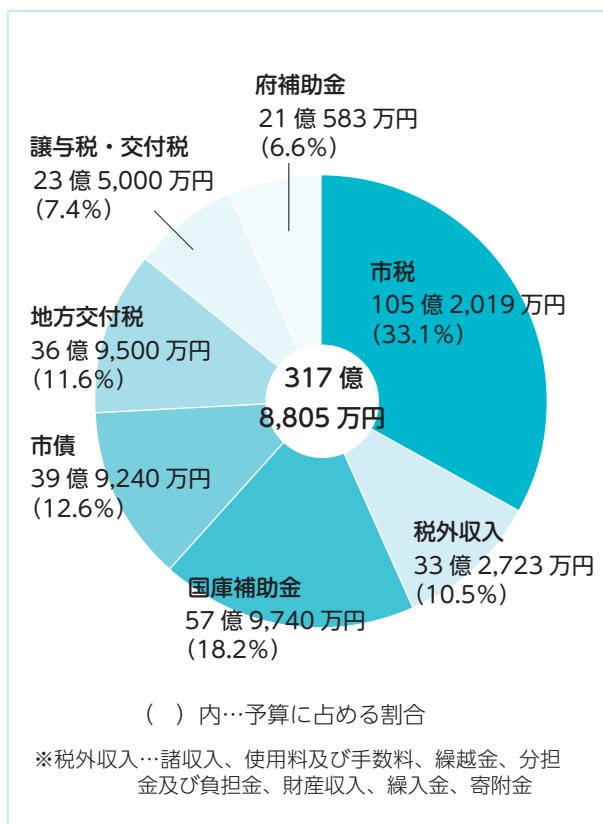

■ 一般会計の市債と基金の残高見込み (令和 3 年 2 月現在)

市債残高	265 億 5,198 万円
基金残高	54 億 9,847 万円

■一般会計の歳出の概要

歳出は、経済的な性質に着目した「性質別」と行政目的に着目した「目的別」に、経費を分類することができます。性質別分類では予算総額とその概要を、目的別分類では市民1人あたりに置き換えてお知らせします。

性質別分類

○義務的経費

義務的経費は、前年度と比較して0.8%増の170億9,313万円、歳出全体の53.8%としました。扶助費は、生活保護費のほか、高齢者、児童、障がい者などに対する社会保障関係費として2.7%増の92億8,353万円、人件費は6.7%増の50億8,511万円と見込みました。市債の返済に係る公債費については、令和2年度に一括して返済する市債を含んでいたことにより、13.2%減の27億2,449万円と見込んでいます。

○投資的経費

投資的経費は、前年度と比較して1.0%減の29億1,853万円、歳出全体の9.2%としました。減少の主な要因として、新図書館の整備が終了したことによるものです。

○その他の経費

その他の経費は、前年度と比較して13.3%増の117億7,639万円、歳出全体の37.0%としました。これは、病院事業会計への繰出金や、ふるさと応援基金への積立金の増などを見込んだことによるものです。

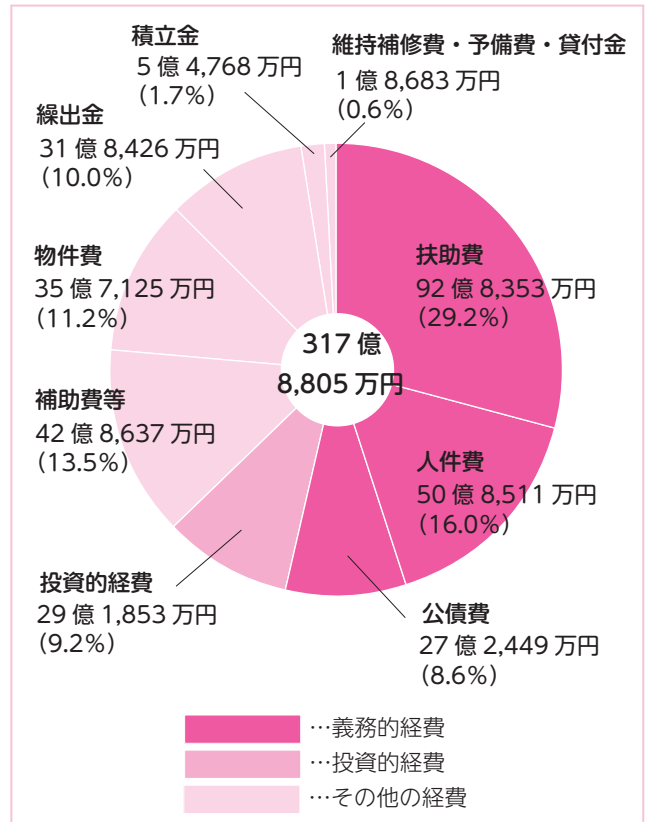

目的別分類

市民一人あたりの歳出を目的別に分類すると…(令和3年1月1日現在 住民登録人口 7万4,333人で計算)

目的別	金額 (円)
民生費 (高齢者や児童の福祉に)	18万5,755円
土木費 (道路、河川、公園整備に)	4万9,727円
衛生費 (ごみ処理や病気予防に)	4万6,802円
教育費 (学校、公民館、学習活動に)	4万4,880円
総務費 (窓口業務、税金徴収に)	4万3,085円
公債費 (借入金の返済)	3万6,652円
消防費 (消防活動、防災活動に)	9,610円
その他 (議会、商工、農林水産に)	1万1,133円
市民一人あたりの歳出額	42万7,644円

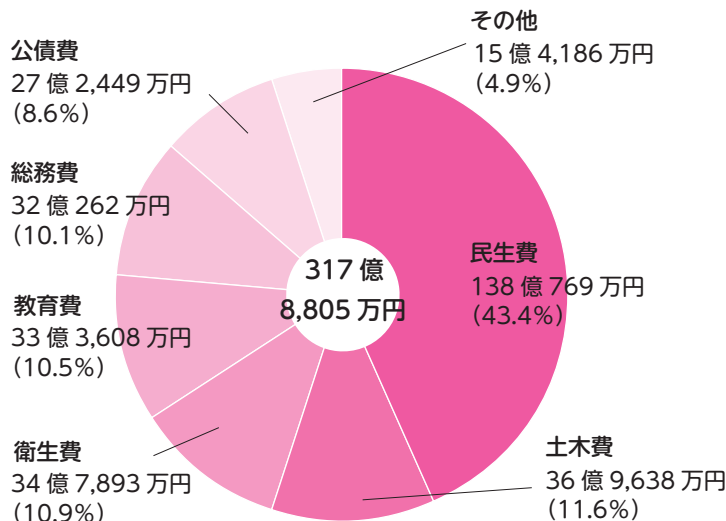

財政用語については、こちらでご確認ください



泉大津みなと
フォトコンテスト
2020
入賞作品

100 作品の応募をいただきありがとうございました。

みなとの魅力の詰まった1枚1枚を厳正に審査をしました。

入賞した10 作品を紹介します。

問合せ 地域経済課



「残照と街の灯」 shun_306sq さん

場所：花市場公園（地図 a）



「静かに眠る港湾」

yoshitakayanagi さん

場所：なぎさ公園（地図 c）



「泉大津大橋」

mimiphoto1013 さん

場所：臨海町（地図 d）

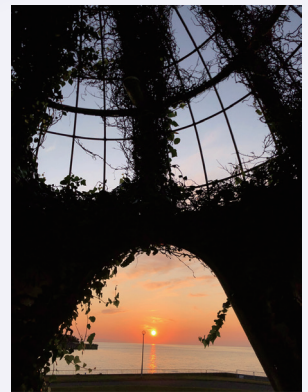

「汐見埠頭の夕暮れ」

miyuki_beautiful.life. さん

場所：汐見公園（地図 b）



「夕焼けが映る港」

Nory さん

場所：なぎさ町（地図 c）



「GO WEST」

photogenic_izumi さん

場所：大津川の先端（地図 e）

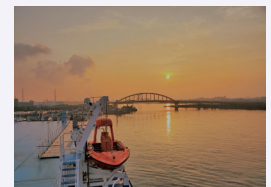

「～フェリーから望む朝日～」

freed_taku.hero930 さん

場所：泉大津大橋（地図 f）



「今日の夕空」

cha_me_blue_sky さん

場所：泉大津大橋（地図 g）



「朝日に架かるアーチ橋」

原田さん

場所：泉大津大橋（地図 a）



「出港」

kanji595 さん

場所：小津島町（地図 f）

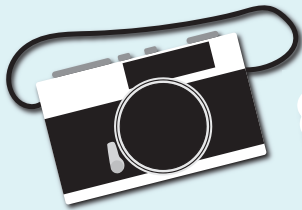

市民レポーターを募集します

カメラワークに花を咲かせよう!

市内のイベントなどの取材、記事の作成や写真撮影をしていただける、市民レポーターを募集します。話すことが好きな人、写真が好きな人、大集合!

活動内容 市内イベントに出向き、広報紙や市 SNS に掲載する記事の作成や写真撮影

対象 4月1日現在、18歳以上の市内在住・在勤・在学でカメラ(デジタルカメラ、スマートフォンを含む)を持っている人※再任可

定員 10人(多数の場合は選考)

期間 依頼の日から翌年3月31日まで

募集期間 5月21日(金)まで

謝礼 年額1万円を上限に取材回数に応じて変動

申込 申込書に必要事項を記入のうえ、郵送・ファクス・メールのいずれかで提出

▷郵送: 〒595-8686 泉大津市役所秘書広報課

▷ファクス: 21-0412

▷メール: kouhou@city.izumiotsu.osaka.jp



詳しくはこちら

問合 秘書広報課



大阪府が『再エネ 100% 電力切り替えキャンペーン』を実施中!

府では、再エネ100%電力への切り替えを希望する事業者を募集しています。再生可能エネルギーでつくった電力は、CO₂を排出しない地球にやさしい電力です。自社で再エネが作れなくても、使う電力を「再エネ 100% 電力」に切り替えることで簡単に「地球にやさしい」取り組みができます。この機会にカーボンニュートラルな経営をめざしませんか!?

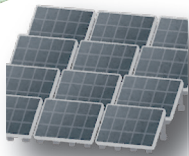

再エネを
選ぼう!



■キャンペーン期間

5月31日までの期間中、割引特典が受けられるなどの「再エネ 100% 電力切替えキャンペーン」を実施中! 詳しくは府ホームページをご覧ください。



府ホームページ

問合 マッチング支援事業者

- ・みんな電力(株) 【対象】 低圧、高圧、特別高圧
- ・大和エネルギー(株) 平日 午前9時~午後6時 【対象】 高圧、特別高圧
- ・大阪府エネルギー政策課 (おおさかスマートエネルギーセンター (大阪府・大阪市) ☎06・6210・9254)
- ・市環境課

5月30日(日) ごみゼロ大作戦は 個人清掃へ

変更



広報4月号で案内していたごみゼロ大作戦は、一斉清掃を行わず、個人または家族で自宅の周りの清掃およびごみ拾いに変更して実施します。

期間 5月30日(日)~6月27日(日) ※この期間に個別清掃およびごみ拾いを行う。

場所 私有地を除く、自宅付近の道路や公園など。

内容 拾ったごみは、可燃ごみ(ペットボトルは汚れているため可燃ごみ)とカン・ビンなどに分別して、指定のボランティア袋に入れて、自宅のごみ収集日にボランティア袋のまま出してください。※指定のボランティア袋以外は収集できません。

袋の配布 5月11日(火)~6月18日(金) 環境課の窓口

申込・問合 環境課クリーン推進係

後期高齢者医療制度のお知らせ

令和3年度における保険料について



【令和3年度の保険料の算定方法（大阪府）】

後期高齢者医療制度の保険料率は、2年ごとに設定しています。

年間の保険料
(限度額 64万円)

=

均等割額
被保険者1人当たり
5万4,111円

+

所得割額
賦課のもととなる所得金額
× 所得割率 10.52%

■保険料の軽減が受けられる場合

(1) 被保険者均等割額の軽減

世帯の所得水準に応じて保険料の均等割額（5万4,111円）が軽減されます。

所得の判定区分	均等割の軽減割合	軽減後の被保険者均等割額（年額）
[令和2年度における8割、7.75割軽減の区分] 基礎控除額（43万円）+10万円 ×（給与所得者等の数-1）を超えないとき	7割	1万6,233円
基礎控除額（43万円）+28万5,000円 ×（被保険者数）+10万円 ×（給与所得者等の数-1）を超えないとき	5割	2万7,055円
基礎控除額（43万円）+52万円 ×（被保険者数）+10万円 ×（給与所得者等の数-1）を超えないとき	2割	4万3,288円

※軽減判定するときの総所得金額等には、専従者控除、譲渡所得の特別控除に係る部分の税法上の規定は適用されません。

※当分の間、年金収入につき公的年金等控除を受けた65歳以上の人については、公的年金等に係る所得金額から15万円を控除して軽減判定します。

※世帯主が被保険者でない場合でも、その世帯主の所得は軽減判定の対象所得に含まれます。

(2) 会社の健康保険などの被扶養者であった人の保険料の軽減

後期高齢者医療制度に加入する日の前日において、会社の健康保険や共済組合、船員保険の被扶養者※であった人は、当面の間、所得割額は課されず、資格取得後2年間は均等割額の5割が軽減されます。

なお、上記(1)の7割軽減に該当する人については、均等割額の軽減割合は7割軽減が適用されます。

※国民健康保険・国民健康保険組合に加入されていた人は対象となりません。

(3) 留意事項

軽減対象となる人の判定は、大阪府後期高齢者医療広域連合が市区町村から提供された所得情報に基づいて行いますので、被保険者の皆さんから申請をいただく必要はありません。ただし、所得情報がない場合は判定ができませんので、市区町村の後期高齢者医療担当窓口への簡易申告などが必要です。

■保険料のお知らせ

7月に令和3年度の後期高齢者医療保険料の決定（本算定）にかかる「保険料額決定通知書」を送付します。

問合 保険年金課、大阪府後期高齢者広域連合資格管理課（☎06・4790・2028）



『泉大津市空家等対策計画』を策定し 『公益社団法人全日本不動産協会大阪府本部』 と相談体制を連携します

問合 建築住宅課

空家など問題が深刻化する事態を未然に防ぎ、「誰もが暮らしやすいまち」の実現に向け、空家などの適正管理と利活用の促進、管理不全となった空家などの解消を図る取り組みなどについての方向性を『泉大津市空家等対策計画』として取りまとめました。

良好な住環境を確保する対策推進

今後、管理不全となった特に危険な空家は法律により「特定空家」として認定し、指導・勧告の措置を進めていきます。勧告を受けた場合は、固定資産税の住宅用地特例が外れ、税額が高くなる場合があります。

空家などの利活用に向けた対策の推進

空家バンクなどを利用して、希望者と空家所有者や空家利活用希望者との仲介を図ります。

- ★空家を借りてリノベーションして住みたい！
- ★空家を借りて起業したい！
- ★空家を地域で活用して欲しい！

空家など課題解決への相談体制の充実

『公益社団法人全日本不動産協会大阪府本部』と相談体制の連携をしています。お悩みの人は、まずは、建築住宅課までご相談ください。

- ★近隣で不安な家屋があるが、空家で所有者が分からない…
- ★所有する空家を売りたい（貸したい、解体したい）が、どうしたらいいか分からない…
- ★所有者が亡くなり相続で困っている…
- ★空家の管理に困っている…
- ★相続登記のやり方が分からない…



空家を…

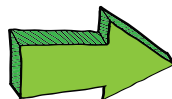



セーフコミュニティいずみおおつ

みんなで作る
安全・安心なまち



第
60
回

自転車による事故防止のために 交通ルール確認しよう

問合 土木課・危機管理課

交通安全
対策
委員会

自転車による事故防止のために交通ルール確認しよう

コロナ禍で密を避けた移動手段として自転車を利用される人も増えたのではないのでしょうか。

府内では、自転車とバイク利用者の死者数が増加しています。コロナ禍で電車やバスの代わりに、自転車やバイクの利用が増えたことや、自粛期間中に交通量が減ったことで車がスピードを出しやすい環境にあったこと、出前の配達員などの携帯電話を見ながらの「ながら運転」が要因として考えられます。

今一度、正しいルールを確認しましょう！



自転車安全利用五則



市内の通学路
や危険と思わ
れる交差点に
居るよ！

- ①自転車は、車道が原則、歩道は例外
- ②車道は左側を通行
- ③歩道は歩行者優先で、車道寄りを徐行
- ④安全ルールを守る
 - ☆飲酒運転・二人乗り・並進の禁止
 - ☆夜間はライトを点灯
 - ☆交差点での信号遵守と一時停止・安全確認
- ⑤子どもはヘルメットを着用

児童・高齢者向けに 自転車用ヘルメット購入助成！

助成額

自転車用ヘルメットの購入に要した費用の2分の1
※児童向けは 2,000 円、高齢者向けは 3,000 円が上限

対象

市内在住の 65 歳以上および小学 6 年生までの児童の自転車用ヘルメット購入分
※児童向けは令和元年 10 月 1 日以降購入分が対象

その他

申請には、購入時の領収書の原本および振込先口座の通帳が必要



泉大津市立図書館
SHEEPLA シープラ
IZUMIOTSU CITY LIBRARY

新図書館「シープラ」ロゴマーク完成！

シープラのアルファベット表記「SHEEPLA」をベースとしたデザイン。『P』の文字を変形させることで、本のように見えたり、すべての人を迎え入れる門のように見えたり、見る人によって色々なイメージが浮かぶロゴマークです！

シープラの館内や印刷物など、さまざまな場面で登場する予定です！

問合 生涯学習課



多様な性について 考えてみませんか？

人間が人間らしく生きるために、すべての人が等しく持っている権利、「人権」について考えるコラムです。

あなたは、「LGBT」や「SOGI（ソジ）」という言葉を知っていますか？

「LGBT」とは、「レズビアン (Lesbian) (女性を好きになる女性)・ゲイ (Gay) (男性を好きになる男性)・バイセクシャル (Bisexual) (女性も男性も好きになるひと)・トランスジェンダー (Transgender) (自認する性と体の性が異なるひと)」のそれぞれの頭文字をとった言葉で、どのような性別のひとを好きになるかという「性的指向」や、自分の性をどのように認識しているかという「性自認」を表すとともに、「性的マイノリティ」の総称としても使われます。

「SOGI」とは、「性的指向 (Sexual Orientation)」と「性

自認 (Gender Identity)」のそれぞれのアルファベットの頭文字をとった言葉で、私たちすべてのひとがもっている属性のことをいいます。

府では、すべてのひとが自分らしく生きることができ、社会の実現を目指して、令和元年10月30日に「大阪府性的指向及び性自認の多様性に関する府民の理解の増進に関する条例」が施行され、令和2年1月22日から、性的マイノリティ当事者を対象にした「大阪府パートナーシップ宣誓証明制度」が開始されました。この制度は、性的マイノリティ当事者が、お互いを人生のパートナーとすることを宣誓された事実を、府として公に証明する制度です。

また、この制度の開始と同時に、府営住宅の同居資格要

件を拡大し、パートナーシップ関係にある人の同居申込が可能となり、府立病院での手術の同意書の記入が認められるようになりました。

市においても、府の宣誓書受領証の提示により、市営住宅の同居要件を満たすこととし、ダイバーシティ（多様性）& インクルージョン（包括）社会の実現のひとつとして、取り組んでいるところです。性のありかたは、ひとそれぞれです。お互いを尊重し、すべてのひとが自分らしく生きていくことができる社会を一緒に考えてみませんか。

市長のうごき Mayor's Work

5月の主な予定

※()内は場所

- 10日(月) 定例市長会議 (大阪府庁)
- 12日(水)～14日(金) 市議会第1回臨時会 (市役所5階)
- 28日(金) 大阪府地籍調査推進協議会 (大阪府庁)
- 29日(土) 自治会連合会総会 (テクスピア大阪)

その他 福祉・環境関係会議など出席 (12件)

3月の主な動き

- 3月26日(金) 「自分の身体は、自分で整える」×「自分たちでつくり、自分たちで食べてみる」の輪を広げるため㈱マイファームと「自自パートナーシップ協定」を締結しました。自然や健康、食に関することは、社会的にも大きな課題となっています。我が国の共通課題を解決するモデル事業として、官民連携・市民共創で取り組みを進めていきます。



- 3月29日(月) プラスチックごみ削減の取り組みの一環として、HOYA株式会社アイケアカンパニーと「コンタクトレンズ空ケースの回収に関する協定」を締結しました。この協定は、市役所玄関や市内3中学校などに空ケース回収ボックスを設置し、回収・リサイクルすることで、プラスチックごみ削減と資源再生の意識を啓発できる市民参加型の取り組みになります。



協定調印式はオンラインでおこないました

みんなでラジオ体操しませんか？

日時 5月31日(月) 午前9時45分～10時30分 (受付9時30分～)
場所 古池公園 (雨天中止)
対象 65歳以上の市民
問合せ 高齡介護課



ココフレアからのお知らせ 地域支援・健康福祉イベント

■みんなでヨガ
日時 5月23日(日) 午後3時15分～3時45分
対象 0歳から
定員 10人

■簡単ヨガ

日時 5月13日(木) 午前10時30分～11時
対象 60歳以上 (医師による運動制限のない人に限ります)
定員 8人

■簡単なエクササイズ

日時 5月の毎週月曜日 午後5時30分～5時50分
対象 15歳以上 (医師による運動制限のない人に限ります)
定員 8人

〈共通事項〉

場所 ココフレア
申込・問合せ 前日までに直接または電話でセントラルスポーツジムスタ 24 泉大津 (☎20・6730) へ

和泉保健所からのお知らせ ☎41・1342

▷肝炎ウイルス検査 (府ホームページをご覧ください)
▷こころの健康相談 (電話予約制)

5月の祝日歯科急病診療医院

▷5月3日(祝) 多田歯科医院 (松之浜町2-7-28 ☎31・4730)
▷5月4日(祝) 坂下歯科 (森町1-4-32 ☎31・2500)
▷5月5日(祝) 杉岡歯科医院 (条南町9-21 ☎22・6471)
受付は、午前9時30分～11時30分、午後1時～4時で、初診料が必要です。受診の際は、必ず電話確認のうえご来院ください。

高齡者健康相談

日時 5月21日(金) 午後1時30分～2時30分
場所 総合福祉センター
内容 検尿・血圧測定・健康に関する相談
問合せ 総合福祉センター (☎23・1390)

コラム 知ってトクする 元気になれる

健康アップ大作戦!

正しく知っていますか？ 「加熱式タバコ」と「電子タバコ」 5月31日は世界禁煙デー

問合せ 健康づくり課 (保健センター)

近年利用者が増えてきている「加熱式タバコ」や「電子タバコ」と呼ばれる、いわゆる新型タバコ。それぞれどのように違うのか知っていますか？令和2年度から受動喫煙防止を強化した禁煙施策が本格的にスタートしています。この機会に正しく知っておきましょう。

■「加熱式タバコ」と「電子タバコ」の違い

この2つはどちらも火を使わないため、従来の紙巻タバコに比べると煙の量が少ないという共通した特徴がありますが、最も違うのはたばこ葉を使用するかしないかという点です。

	加熱式タバコ	電子タバコ
たばこ葉の使用	○	×
吸引するもの	たばこ葉を高温で加熱し、出てくる蒸気 (エアロゾル) を吸う	フレーバー (風味) がついた液体を加熱して出る蒸気を吸う
ニコチンなどの有害成分	含まれる	含まれない

*日本では電子タバコで使用できる液体にニコチンが含まれるものは販売されていません。

■新型タバコによる健康リスクはない？

紙巻タバコに比べ、煙が少ないことなどが新型タバコのメリットと言われることもありますが、健康への負担が紙巻タバコより明らかに低いと言えるほどの研究結果や科学的なデータはまだありません。WHO はあらゆる形態のタバコ製品は有害と考えられると指摘し、日本呼吸器学会も加熱式タバコ・電子タバコのどちらも健康に悪影響を及ぼす可能性があるとして警鐘を鳴らしています。

■新型タバコ=低リスクではなく、紙巻タバコと同様に自分への健康リスクと受動喫煙による周囲への健康

リスクがあること、使用する場合はルールを守ることを忘れないでください。





泉大津市集団けんしん予約

救急、急病などいざというときの連絡先

- 泉大津市消防本部 ☎22・0119
- 泉州北部小児初期救急広域センター ☎072・443・5940
- 救急安心センターおおさか ☎#7119 または 06・6582・7119

風しん抗体検査 無料クーポン券を配付

日時 5月23日(日)、6月11日(金)
午前9時～11時30分

場所 保健センター

対象 S37.4.2～S54.4.1 生まれの男性
※対象者にはクーポン券を送付します。

検診内容 血液検査

持物 風しんにおける抗体検査券および予防接種クーポン券

申込・問合せ 保健センターへ事前申し込み。※市内指定医療機関でも受診できます。詳しくは、クーポン券と同封の実施医療機関をご覧ください。

子宮がん・乳がん 無料クーポン券を配付予定

特定の年齢に達した市民に、がん検診を無料で受診できるクーポン券を5月中に送付する予定です。なお、クーポン券が届くまでに受診された人や、対象者で令和3年4月21日以降に本市に転入の人は、保健センターまでお問い合わせください。

■無料クーポン対象者

- ①子宮がん検診…H12.4.2～H13.4.1 生まれ
 - ②乳がん検診…S55.4.2～S56.4.1 生まれ
- 問合せ** 保健センター

今から始めるはじめてダンス2021 ～ヒップホップダンスで認知症予防～

ダンスを踊ったことがない人でも気軽に参加できます。本講座は認知症予防に効果が期待できるプログラムで実施されます。

日時 6月16日～8月4日 毎週水曜日(全8回) 午前10時～11時

場所 テクスピア大阪

対象 ①65歳以上の市民 ②ダンスリーダーを目指す人(年齢不問。講座終了後、2日間の受講が必須)

定員 先着15人

持物 上靴

申込・問合せ 5月10日(月)から高齢介護課へ電話または窓口にて

楽笑会(楽しみながら笑顔になれる健康づくりの会)

時間 午前の部:10時～11時30分、
午後の部:1時30分～3時

対象 65歳以上の市民

定員 会場の大きさにより変わります。詳細はお問い合わせください。

内容 生活に役立つ話や軽い体操など

持物 上靴(会場による)、当日の朝の体温をうかがいます。

申込・問合せ 5月10日(月)から高齢介護課へ電話または窓口にて

	日程	開催場所
5月	18日(火)午前	条東長寿園
	19日(水)午前	東助松長寿園
	20日(木)午前	宇多長寿園
6月	9日(火)午後	助松長寿園
	10日(水)午前	春日町自治会館
	10日(水)午後	虫取自治会館
	14日(日)午後	要池住宅集会所
	15日(月)午前	旭長寿園

筋力レベルアップ教室 ～体幹筋力アップで若返り～

プロアスリートが実践している体幹トレーニングを体験してみませんか。

日時 6月7日～7月26日 毎週月曜日の午後1時30分～3時(6月7日のみ午後1時開始)

場所 スポーツクラブ ルネサンス・アルザ泉大津

対象 65歳以上の市民(床からの起き上がりができること)

定員 先着23人

持物 上靴

申込・問合せ 5月11日(火)から受付開始。月曜日を除く午前11時～午後5時に電話でスポーツクラブ ルネサンス・アルザ泉大津(☎31・3000)へ

フレイル測定会

自身の筋力や身体年齢を知り、体力づくりに取り組みましょう!!

フレイル(虚弱)とは、加齢とともに、筋力や認知機能などの心身機能が低下し、生活がしづらくなったり、要介護状態、死亡などの可能性が高くなった状態のことです。

フレイルを予防するため、測定会に参加して筋力や身体年齢を知りましょう。

日時 ▷1回コース(現在の自分の体力を知りたい人) 5月25日(火) ①午前9時30分 ②午前10時 ③午前10時30分

▷2回コース(自分の体力の変化を知りたい人) 5月25日(火)、11月30日(火) ①午前11時 ②午前11時30分

場所 北公民館

対象 65歳以上の市民

定員 1回コース、2回コースとも各回6人

内容 筋肉量や脂肪量、握力、あしゆびの筋力、歩行スピード、お口や身体の元気をチェック、結果についての保健指導など。健康運動指導士による運動指導が受けられます。

持物 上靴

動きやすい服装でお越しください。素足で測定しますので、ストッキングなどの着用は控えてください。

申込・問合せ 5月10日(月)から高齢介護課へ電話または窓口にて



けんしんのお知らせ

場所・問合せ 保健センター

健診区分	健康診査	特定健康診査
日時	5月23日(日)・6月11日(金) 午前9時～11時30分	
対象	16～39歳の市民 (S57.4.1～H18.3.31生まれ)	40～74歳の市国保加入者 (75歳誕生日前日～S57.3.31生まれ)
健診料	無料	
内容	問診・身体計測・血圧測定・検尿・ 血液検査(最大16項目)・診察	問診・身体計測・血圧測定・検尿・ 血液検査(最大16項目)・心電図・診察
持物	健康保険証	①特定健康診査受診券 ②国保被保険者証(保険証)
申込方法	電話、窓口またはウェブで予約 ※6月11日(金)は保育あり(要電話予約)	

けんしん名	40歳以上市民向け 胃がん・大腸がん・肺がん検診	40歳以上女性向け 乳がん検診	女性限定! 「39けんしん」
日時	6月11日(金) 胃がん…午前 大腸がん・肺がん…午前・午後	6月4日(金)、7日(月) いずれも午前・午後	6月11日(金) 午後
対象	40歳以上の市民	40歳以上の女性市民	20～39歳の女性市民 (S57.4.1～H14.3.31生まれ)
けんしん料	1つの検診につき500円	500円	500円
けんしん内容	胃がん検診(胃部X線撮影) 大腸がん検診(便潜血反応検査) 肺がん検診(胸部レントゲン撮影)	問診およびマンモグラフィ(50歳未満2方向、50歳以上1方向)	健康診査、子宮がん検診(頸部のみ)、骨の健康測定(骨密度測定) ※保育あり(要電話予約)
申込方法	電話または窓口、ウェブで予約		

40歳以上市民向け 胃がんリスク検査

日時 5月23日(日)、6月11日(金)

午前9時～11時30分

場所 保健センター

対象 40歳以上の市民(生涯1回限り)※令和4年3月31日現在の年齢ただし、次の人は対象外となります。

●過去にピロリ菌の除菌をしたことがある人

●現在、食道・胃・十二指腸の疾患で治療を受けている人

●胃酸分泌抑制剤、特にプロトンポンプ阻害薬を服用している、または2か月以内に服用していた人

●胃を切除したことがある人

●腎不全がある、もしくは透析中の人
自己負担額 500円

検査方法 血液検査(ペプシノゲン検査とヘリコバクター・ピロリ菌抗体検査)

持物 受診券

申込・問合せ 保健センターへ事前申し込み。※市内指定医療機関でも受診できます。詳しくは、広報4月号中綴じ

の「令和3年度成人保健予定表(保存版)」をご覧ください。

40歳以上女性市民向け 骨粗しょう症検診

日時 5月17日(月) 午後

場所 保健センター

対象 40歳以上の女性市民

検診料 500円

検診内容 骨密度測定

申込 電話、窓口またはウェブで予約

問合せ 保健センター



健康相談のお知らせ

電話による健康相談も受け付けています。

[日程] 月～金曜日(祝日除く)

[時間] 午前8時45分～午後5時15分

相談	場所	日程
一般健康相談 (予約不要)	保健センター	月～金曜日 午前9時～午後5時



相談事例

「無料」占いサイトなどに登録後、有料のやりとりで誘導され高額な料金を支払ってしまった

「無料鑑定」の SNS 広告を見て占いサイトに登録した。その後、占い師から「金運専門の鑑定士を紹介する」「必ず宝くじの高額当選に導く」などのメッセージが届き、鑑定士とやりとりをはじめた。無料期間終了後はポイント料金が必要となったが、鑑定士から次々とメッセージが届き、指示されるまま数字や記号、特定の言葉などを延々と送信し、高額なポイント料金を支払ってしまった。

悪質な占いサイトにご注意！

インターネット検索や SNS の広告、スマートフォンに届くショートメッセージやメールをきっかけに、有料ポイントが必要なやりとりへ誘導され、高額なお金を支払わされる手口にご注意ください。

【有料ポイントを消費させる手口】

◇占い師や鑑定士を名乗る者から届くメッセージ例

- ・「あなたが高額当選している姿が見える」
- ・「あなたは7億円が当たることになっている」
- ・「私はあなたの守護霊から担当占い師に任命された」
- ・「あなたの生年月日は特殊で、すごい守護霊が憑いている」
- ・「あなたには特別な運勢がある、今まで占った中で1番の強運の持ち主だ」

◇「占い」「鑑定」と称したやりとりで指示される行為とメッセージの送信例

- ・祈りの言葉などを唱えて、唱え終えた合図として漢字を一文字ずつ送信する
- ・宝くじで当選したい金額をイメージしながらメッセージを送信する
- ・深呼吸して紙に字を書いてからメッセージを送信する
- ・スマートフォンを5秒間胸に当ててからメッセージを送信する
- ・好きな都道府県をひらがなにして送信する
- ・「今日はいい日ですね」や「今日は桜がきれい」という言葉を送信する



被害にあわないために

ワンポイント アドバイス

- ①「無料」占いだからといって安易に個人情報を登録しない！
一度占いサイトに登録すると複数のサイトから次々とメールが届く場合もあります。
- ②「無料」をうたう占いサイトなどに注意
有料のポイントが必要なメッセージのやりとりへ誘導される場合があります。
- ③占い師や鑑定士を名乗る者から届くメッセージを安易に信じない、指示されたメッセージを送信しない。
言葉巧みに引き止められてもやりとりを継続しないようにしましょう。



子育てしやすいまち泉大津



子育て応援ひろば

子育てに役立つ情報を掲載しています。

お得で便利な
情報がたくさん！
いずみおおつ子育て
応援アプリ

アプリのダウンロードはこちらから！



Android版



iOS版



地域子育て支援センター（かみじょう認定こども園 乳児棟内）からのお知らせ

☎23・0012（駐車場は数台利用可）

おやこ広場に出かけてみませんか？

広い室内で遊ぶ「たんぼっぼ」、赤ちゃんだけの日の「赤ちゃんルーム」、戸外で遊ぶ「おひさま広場」があります。

公園へ行くように気軽にお出かけください。子育て相談もしていただけます。

	月	火	水	木	金	土
午前9時30分 ～11時30分	赤ちゃんルーム タッチケア 計測実施	たんぼっぼ 	たんぼっぼ 	たんぼっぼ 	おひさま広場 9:30～10:30 11:00～正午	たんぼっぼ
午後1時～3時	赤ちゃんルーム タッチケア 計測実施	たんぼっぼ 	たんぼっぼ 	たんぼっぼ 	たんぼっぼ 	おひさま広場 1:30～2:30

※日曜日、祝日、14日
（金）午後のたんぼっぼはお
休みです。

※要予約：詳細は市ホー
ムページ・子育て応援ア
プリアプリでご確認ください。

※赤ちゃんルームは1歳未
満児対象です。兄弟の同伴は
ご遠慮ください。

※おひさま広場は天候・気候
により開場やたんぼっぼに変
更する場合があります。



子育て応援課 からのお知らせ

★ 低所得の子育て世帯に対する子育て世帯生活支援特別給付金（ひとり親世帯分）を支給します

新型コロナウイルス感染症による影響が長期化する中で、低所得の子育て世帯のうち、ひとり親世帯に対し、給付金を支給します。

対象

- ①今年4月分の児童扶養手当の支給を受けている人
- ②公的年金などを受給しており、今年4月分の児童扶養手当の支給が停止された人（支給制限限度額を下回る人）
- ③新型コロナウイルス感染症の影響を受けて家計が急変し、収入が児童扶養手当を受給している人と同じ水準となっている人

給付額 児童1人あたり一律5万円

申請方法

①に該当する人は申請不要です。5月11日（予定）に今年4月分の児童扶養手当を支給している口座へ振り込み。

②・③に該当する人は、申請書を子育て応援課まで提出。

※申請書は、子育て応援課で配付もしくは市ホームページからダウンロードできます。

問合せ 厚生労働省コールセンター（☎0120・400・903）



市ホームページ



こども育成課 からのお知らせ

★ 保育コンシェルジュにご相談ください

保育コンシェルジュは、公立認定こども園と市役所に配置しています。就学前のお子さんの保育利用に関する保護者の相談に応じ、お困りごとに応じた保育サービスについての情報を提供します。仕事を始めたい、幼児教育・保育の無償化など、各家庭の最適なサービスにつながるよう、保育コンシェルジュがお手伝いします。お気軽にご相談ください。

○地域子育て支援センター

（かみじょう認定こども園乳児棟内 ☎23・0012）

○くすのき認定こども園（☎22・0057）

○えびす認定こども園（☎32・0855）

○こども育成課（☎33・1131）





子育て応援課からのお知らせ



各種相談・健診の日程

市ホームページ、子育て応援アプリで開催状況をご確認ください。乳幼児健診・歯科健診については、個別通知を郵送します。



予防接種

■ロタ・BCG・ヒブ・小児用肺炎球菌・B型肝炎・四種混合・MR（麻しん風しん混合ワクチン）・水痘・日本脳炎・不活化ポリオ・二種混合・子宮頸がん予防

市内指定医療機関で個別接種。広報いずみおおつ4月号「令和3年度 母子保健予定表（保存版）」をご覧ください。

母子健康手帳をお忘れの場合は接種することができません。また、予防接種を受ける際は、必ず接種後の副反応について理解したうえで、接種するようにしてください。

※子宮頸がん予防ワクチンは、平成25年6月14日より、積極的な接種勧奨が差し控えられていますが、接種希望者は定期接種として予防接種が受けられます。対象者は小学校6年生から高校1年生相当年齢の女子です。現在高校1年生相当年齢の人は、令和4年3月31日までの接種期間となります。詳細は厚労省のホームページをご参照ください。



子宮頸がん
予防ワクチン



乳幼児健診

健診名	対象	日程
4か月児健診	R3年1月生	5月26日(木)
乳児後期健診	9か月～1歳未満	指定医療機関でお受けください 受診票は4か月児健診時配布
1歳6か月児健診	令和元年9月21日～ 10月10日生	5月11日(木)
	令和元年10月11日～ 10月31日生	5月13日(木)
3歳6か月児健診	H29年10月生	5月19日(木)

場所 保健センター 受付時間 個別に通知します。



よい歯を育てる会（歯科健診）

対象	日程	受付時間
2歳児	令和元年5月生	5月27日(木)
2歳6か月児 (育児相談会)	H30年11月生	5月25日(木) 個別に通知
3歳児	H30年5月生	5月18日(木)

場所 保健センター 持物 歯ブラシ・母子健康手帳・問診票（記入して）※今月都合の悪い場合は来月でも可（予約不要）



育児相談・子育て広場

相談名	対象	日時
7か月児相談	R2年10月生	6月1日(木) 午後1時30分～2時30分受付
乳幼児育児相談会 (身体計測・相談)	就学前の乳幼児	6月1日(木) 午後2時30分～3時受付
ほっと～息まんま・食のサロン (食に関する相談・アドバイス)	就学前の乳幼児	6月1日(木) 午後1時30分～3時
母乳育児相談 (予約制)	母乳育児を希望する 女性とその家族	5月26日(木) 午後1時～3時30分
ぴよぴよくらぶ	1か月～1歳未満 の親子（定員20組）	5月17日(月)・6月7日(月) 午前10時～11時30分

場所 保健センター



ベビーCooking（離乳食講習会）

対象	日程	時間
R2年12月生	5月28日(金)	午後1時30分～3時

場所 保健センター ※今月都合が悪い場合、来月でも可
定員 20組
申込 子育て応援課あんしんサポート係



発達相談

発達相談員が個別に相談をお受けします（予約制）。



たまごクラス（両親学級）

コース	内容	日時
めばえコース	妊娠・出産・赤ちゃんとの暮らし、リラクゼーション体操	7月5日(月) 午後1時30分～3時30分
はぐみコース	妊娠中の食生活 歯のお手入れ	5月17日(月) 午後1時30分～3時30分
すくすくコース	赤ちゃんのお世話体験 子育て情報	6月6日(日) 午前10時～正午

対象 妊娠中の市民とそのパートナー（定員15組）

申込 子育て応援課あんしんサポート係

※お子さん連れの参加はご遠慮ください。

場所 保健センター、すくすくコースのみ市役所3階大会議室

15歳未満の子どもが休日に病気になったら…
泉州北部小児初期救急広域センター
(岸和田市荒木町1-1-51 ☎072・443・5940)

【受付】▷土曜日…午後5時～10時▷日曜日・祝日、年末年始(12月29日～1月3日)…午前9時～午後10時
※正午～午後1時と午後4時～5時は受け付け不可
なお、休日の救急診療は市消防本部(☎22・0119)へ

市民ソフトテニス大会

日時 6月6日(日) 午前9時15分～
場所 総合体育館
対象 市内在住・在勤・在学の人
参加費 1組 2,000円
種目 男子・女子…壮年の部・一般の部
申込 5月28日(金)までに総合体育館
問合せ 着本 (☎090・5138・4426)

第42回 柔道錬成大会開催

日時 6月6日(日) 午後1時～
場所 総合体育館
対象 市内在住・在勤・在学し、柔道を継続して修行している人
種目 小学生の部(男女)、男子・女子(中学生、高校生・一般)の部
申込 総合体育館備え付けの申込用紙に必要事項を記入し、5月21日(金)ま

でに総合体育館へ
問合せ 西村 (☎090・3465・6107)

泉大津フェニックスFC メンバー募集

友だちといっしょにサッカーボールを追いかけたり、ゲームを通して仲間の大切さを学ぼう。

ジュニアクラス

▷毎週火・木曜日：旭小学校グラウンド 午後4時30分～6時30分
 ▷毎週 土曜日：中央緑地公園フットサル場 午後1時～5時

対象 小学1～6年生対象
 阪南リーグ加盟チームとの試合を行います。

幼児クラス

場所 泉大津市内公園(開催場所などは要問い合わせ)
 ※月会費などあります。詳しくはお問い合わせください。

問合せ 泉大津市サッカー連盟泉大津フェニックスFC 事務所(午後3時以降)樋口 (☎080・5714・6191)
 メール fcpheonix002@yahoo.co.jp

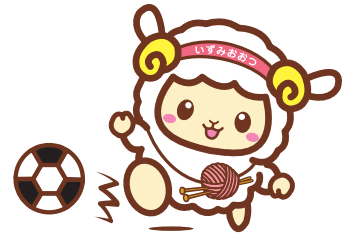

総合体育館からのお知らせ スポーツ教室受講生を募集

(問合せ) 総合体育館 ☎33・1200

▶5月～6月教室 【申込】 総合体育館窓口または電話で受け付け

	教室名	曜日	時間	定員	受講料	備考
子ども向け	親子で楽しむ運動あそび (1歳6か月～3歳11か月)	水 土	午前10時～11時 午前9時30分～10時30分	10組	2,800円(週1日)	保護者参加必須 月単位の申し込み
	キッズ体操(3歳児) キッズ体操(4歳児)	火・木	午後3時25分～4時20分	各20人	4,900円(週1日) 9,800円(週2日)	年齢別クラス
	ジュニア体操(小学1年生)	木	午後3時55分～4時50分	30人	4,900円(週1日)	—
	ジュニア器械体操	火・金	午後4時30分～6時	各30人	4,900円(週1日) 9,800円(週2日)	学年別クラス
おとな向け	健康体操	木	午前10時15分～正午	40人	700円×回数分 都度申込はありません	18歳以上の女性
	エンジョイストレッチ	火	午後7時～8時15分	30人		18歳以上
	わかりやすく楽しいエアロビクス(初中級)	木	午後7時45分～8時30分	30人	700円×月回数 都度1,000円	18歳以上
	ヨガ&ズンバ ～親子参加OK～	火	午前11時10分～11時55分	30人	700円×月回数 都度1,000円	18歳以上



教室の詳細、新規レッスン、その他体験会については、ホームページでご確認ください。



総合体育館



スポーツに関する募集やイベントなどのお知らせです。

(問合) 総合体育館 = ☎33・1200
ファクス 33・1202

ソフトテニスで体力づくり

日時 ▷4月～9月 午後2時～6時
▷10月～3月 午後1時～5時 いずれも第2・第4日曜日
場所 助松公園テニスコート
対象 高校生以上
会費 3,000円/年
申込 直接テニスコートで受付
※テニスシューズとソフトテニスラケットを持参で、動きやすい服装で来てください。
問合 ソフトテニス連盟 着本 (☎090・5138・4426)

校別家庭婦人バレーボール大会開催

日時 5月16日(日) 午前9時20分
場所 総合体育館
問合 宮崎 (☎090・2113・9660)



市民バドミントン大会 参加者募集

日時 5月23日(日) 午前9時～午後5時
場所 総合体育館
対象 市内在住・在勤・在学の人
参加費 3,000円/1ペア
種目 ダブルス
申込 5月15日(出)までに総合体育館
問合 西川 (☎090・9870・0921)

春季市民卓球大会

日時 5月30日(日) 午前9時15分～
場所 総合体育館
対象 市内在住・在勤・在学の人
参加費 団体2,000円、個人300円、中学生以下は無料
種目 男女別団体、男女別個人、壮年男子個人(60歳以上)、男女別個人中学生以下
申込 5月14日(金)までに総合体育館
問合 渋谷 (☎080・6138・6385)

ライフ・チャレンジ・ザ・ウォーク 参加者募集

日程 5月30日(日) (小雨決行)
受付 ▷6kmコース…午前9時～
▷4kmコース…午前9時20分～
場所 東雲公園グラウンド
対象 小学生以上(幼児または車いすでの参加は要同伴者)
定員 先着300人(参加賞あり)
※閉会後にお楽しみ抽選会があります
予定コース ▷6kmの部…東雲公園⇒わかばの森⇒東助松3号公園⇒助松神社⇒助松プール⇒松之浜町広場⇒東雲公園
▷4kmの部…東雲公園⇒アイビースクール⇒条南町ちびっこ老人憩いの広場⇒助松プール⇒松之浜町広場⇒東雲公園
申込 5月23日(日)までに総合体育館(6～7日・10～12日・17日は休館日)
備考 当日参加は不可。小学生の個人参加は、保護者の承諾が必要。ベビーカーを利用して参加する場合や車いすでの参加は4kmコースのみ。
問合 スポーツ青少年課
※公益財団法人ライフスポーツ財団の助成金を受けて、泉大津市スポーツ推進委員協議会が実施します。

スポーツ競技大会出場奨励金について

問合 スポーツ青少年課

スポーツ活動などの振興および活性化を図ることを目的とし、全国的規模または国際的規模のスポーツ競技大会に出場する個人や団体に奨励金を交付しています。

対象の大会 国、地方公共団体または公益社団法人、公益財団法人その他の公益を目的とする団体の主催・共催・後援する競技会、選考会で選抜もしくは適正かつ、明確な基準の審査で出場者が決定する全国大会や国際大会

交付対象

(1)本市に住所を有する人 (2)本市に活動の拠点を有する団体

奨励金の交付金額 (同一年度において、全国大会または国際大会につき各1回を限度)

▷**全国大会** 個人 1万円/団体 5万円 ▷**国際大会** 個人 2万円/団体 10万円

申請方法 大会出場の前日から起算して30日前までに書類を添えてスポーツ青少年課に提出

※交付申請書はスポーツ青少年課窓口、市ホームページよりダウンロード可能



交付申請書はこちら

おおつ物語

史跡指定 45 周年を迎えた池上曽根遺跡 (2) ～池上曽根遺跡のシンボル～

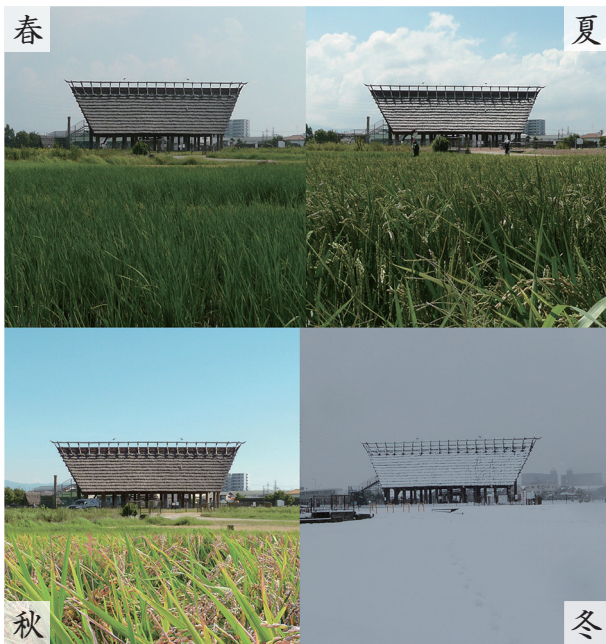

弥生時代を復元した池上曽根遺跡史跡公園の四季

集落の中心には、床面積が 135 平方メートルにもおよぶ大型掘立柱建物と、その長辺南側には直径約 2 メートルのクスノキを削り抜いた大型の井戸がありました。これらは弥生時代の最大級を誇り、池上曽根遺跡の繁栄を象徴するものといえるでしょう。史跡公園として整備する際に復元されている建物です。

大型掘立柱建物の柱穴に残存していた柱の年輪年代測定を実施したところ、そのうちの一本が紀元前 52 年に伐採されたことがわかりました。この結果は、弥生時代中期の実年代を明らかにしただけでなく、それまで紀元後 1 世紀頃と考えられていた弥生時代中期後半の年代を、紀元前 1 世紀であることを明らかにしました。これは教科書を書き換える出来事として、世間に大きな衝撃を与えたのです。隣接する大型削り抜き井戸には覆屋が備わっています。この当時の井戸に覆屋を付ける類例はなく、貴重な発見です。中心部につくられた建物から池上曽根遺跡の特殊性が垣間見えます。

今回は、史跡指定 45 周年を迎えた池上曽根遺跡 (3) をお送りします。
〔問合せ〕生涯学習課

文化財へのいざない

文化財関連施設の催し案内です。

施設情報は下記二次元バーコードからご覧ください。

池上曽根弥生学習館

☎20・1841 FAX 20・1866 ※月曜休館
開館：午前 10 時～午後 5 時 (体験は午後 4 時まで)



休館

5月6日(木)、10日(月)、17日(月)、24日(月)
31日(月)

◆ガラス玉づくり (毎月実施)

バーナーでガラス棒を溶かし、鉄芯に巻きつけてガラス玉を作ります。

日時／6月6日(日) 午前 10 時～、午後 1 時～

定員／午前・午後各先着 4 人

参加費／30g まで 500 円、30g 超は一律 600 円

申込／5月30日(日)午前 10 時から電話予約

◆弥生村の米づくり (3 回コース:全コース午前 10 時～)

日時・内容／①6月20日(日) 田植え ②9月26日(日) 稲刈り ③11月28日(日) 火起こし・炊飯

参加費／1,000 円

◆弥生村の米づくり (5 回コース:全コース午前 10 時～)

日時・内容／①6月20日(日) 田植え ②9月26日(日) 稲刈り ③10月17日(日) 土器作り ④11月3日(祝) 野焼き ⑤11月28日(日) 火起こし・炊飯

参加費／2,000 円

【共通事項】対象／小学生以上 (小学 3 年生以下は保護者

おりあむかん 織編食館

☎31・4455 FAX 31・4457 ※土・日・祝休館



◆手織体験「真田紐」

日時／5月23日(日)、24日(月)、27日(木)、28日(金) 午前 10 時～、午後 1 時～ 場所／体験学習室 受講料／800 円 (材料費・金具 1 個含む) 定員／午前・午後各先着 3 人 申込／5月7日(金) 午前 10 時から電話予約

◆モフ草履定期講座

【初級編】日程／6月8日(火) 定員 15 人

日程／6月26日(土) 定員 10 人

【上級編】日程／6月26日(土) 定員 5 人

〈共通事項〉

時間／午後 1 時～3 時 30 分 場所／テクスピア大阪

受講料／500 円 講師／モフ草履アンバサダー

申込／5月17日(月)から電話予約

同伴) 定員／各コース先着 20 人 申込／メール件名に「弥生村の米づくり」と明記し、参加者氏名・住所・電話番号・年齢 (学年)、同伴者氏名・住所・電話番号を記入し、5月16日(日)～6月16日(水)までにメール (gakusyu kan-moushikomi@city.izumiotsu.osaka.jp) で申し込み



◇関係機関連絡先(市外局番0725)◇	教育支援センター……………☎31・4460
市役所……………☎33・1131	織編館……………☎31・4455
消防本部……………☎21・0119	池上皆根弥生学習館……………☎20・1841
市立病院……………☎32・5622	勤労青少年ホーム……………☎32・6432
市民活動支援センター(おづぶらざ)	南公民館……………☎33・1764、FAX33・1300
……………☎24・9016	北公民館……………☎23・0505、FAX23・0566
にんじんサロン……………☎21・6555	総合体育館……………☎33・1200
総合福祉センター……………☎23・1390	保健センター……………☎33・8181
高齢者保健・福祉支援センター(ベルセンター)	地域子育て支援センター……………☎23・0012
……………☎21・0294	

市役所からの お知らせ

マイナンバーカードに 関するお知らせ

■時間外交付窓口について

マイナンバーカードの交付通知はがきが届いた人で、開庁時にマイナンバーカードを受け取りに来られない人は、次の時間外交付窓口をご利用ください。(証明書発行などの通常業務は実施しません。)

日時 5月26日(水) 午後5時15分～午後7時30分

■日曜日交付窓口について

平日の開庁時にマイナンバーカードの受け取りができない人へ、日曜日に交付窓口を開設しています。

日時 5月9日(日) 午前9時～正午

△共通事項▽

交付場所 市民課
持物 ▽交付通知書(はがき)、通知カード、本人確認書類、住民基本台帳カード(お持ちの人のみ) ※交付については本人の来庁が原則です。
※受け取りまで時間を要する場合があります。

問合せ 市民課

6月1日「ふれあいバス」 停留所新設・移設します

市民を対象に、公共施設などを循環する無料の「ふれあいバス」を運行しています。

北・中・南回りの3コースを、それぞれ1日5便ずつ運行しています。なお、6月1日(水)から中回りコースに「寿町停留所」を新設し、「森町2丁目停留所」を移設することに伴い、時刻表を改正します。

新しい時刻表は福祉政策課、各長寿園、総合福祉センター、北公民館、南公民館、市立病院、ベルセンター、保健センター、総合体育館、勤労青少年ホーム、テクスピア大阪、あすと松之浜に設置予定です。

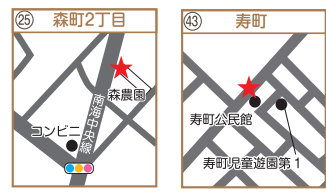

移設停留所

新設停留所



時刻表はこちらへ

ふれあいバスに乘車できる人
▽60歳以上の人 ▽妊産婦
▽乳児(おむね1歳 連れの人) ▽身体障がい者手帳、療育手帳、精神障がい者保健福祉手帳をお持ちの人 ▽対象者の介添えの人
問合せ 福祉政策課

5月19日(水) 全国一斉 情報伝達訓練を実施

地震・津波や武力攻撃などの災害時に、全国瞬時警報システム(J-ALERT)(※1)の緊急情報を、皆さんへ確実に伝えられるように同報系防災行政無線(※2)を用いた情報伝達訓練を行います。

当日の放送は訓練放送です。お間違えのないようご理解ご協力をお願いします。

日時 5月19日(水) 午前11時

放送内容 始まりのチャイム

↓「これはJアラートのテストです」×3回 ↓「こちらは防災泉大津市 泉大津市役所です」 ↓終わりのチャイム

放送箇所 市内全域(67か所)の同報系防災行政無線

※1 J-ALERT(ジェイ・アラート) 地震・津波や武力攻撃などの災害時に、国から送られてくる緊急情報を

人工衛星などを活用して瞬時に情報伝達するシステム。
※2 同報系防災行政無線 住民へ防災情報を伝達する無線通信システム、市内67か所のスピーカーから放送。
今年度の訓練は3回実施予定
▽5月19日(水) ▽10月6日(水) ▽令和4年2月16日(水)
問合せ 危機管理課

固定資産税・都市計画税 の納付について

固定資産税・都市計画税の納税通知書を5月上旬に送付します。期限内に納付をお願いします。なお、口座振替を登録の人は、各納期限の日に指定口座から振り替えます。

土地と家屋については、納税通知書に固定資産税の課税対象となる物件を記載した物件明細書を添付しています。

令和3年度納期限

▽第1期・全期前納 5月31日(月)

▽第2期 8月2日(月)

▽第3期 9月30日(木)

▽第4期 11月30日(火)

問合せ 税務課

「市役所からのお知らせ」の続き 就学援助金のお知らせ

市内在住で、経済的な理由のためお子さんを公立小・中学校に就学させることが困難な家庭に、学用品費・学校給食費などの費用の一部や、トラコーマ・中耳炎・虫歯などの医療費を就学援助金として支給します。

就学援助金のお知らせと申請書は、学校を通じて全児童・生徒に配付します。必要事項を記入のうえ、申請してください。郵送でも受け付けます。

なお、受付日時を過ぎても申請できますが、認定は申請された月または翌月からの月割り支給となります。

受付日時・場所

▽5月6日(木)～31日(月) 午前8時45分～午後5時15分：指導課

▽5月16日(日) 午前9時～正午：市役所1階ロビー

▽5月31日(月) 午後6時～8時：市役所1階ロビー

※郵送の場合は5月31日(月)消印有効

申込・問合せ 指導課

コンビニ・スマホアプリ・クレジットカード納付について

対象の税目

▽固定資産税・都市計画税
▽軽自動車税(種別割)(5月上旬発送予定)
▽市・府民税(普通徴収・6月中旬発送予定)

コンビニ納付

納税通知書や督促状に同封の納付書は、コンビニエンスストアで納付ができ、曜日や時間に関わらず納付できます。

なお、納付書は納期ごとの1枚の単票です。記載されている期別と納期限を確認のうえ納付してください。

※1枚の納付書の金額が30万円以内でバーコードが印刷されている納付書に限ります。

スマホアプリ納付

専用アプリをインストールして利用登録したスマートフォンで、納付書のバーコードを読み取り、納付ができます。納付する際の手数料はかかりません。

利用できるサービス

▽Pay pay 請求書払い
▽LINE pay 請求書支払い
▽楽天銀行コンビニ支払
▽サービス pay pay
▽銀行 pay pay

バーコードのない納付書や納期限を過ぎた納付書、1通で30万円(aupay)の場合は25万円)を超える納付書は利用できません。

※領収証書は発行されません。継続検査用納税証明も送付されません。必要な人は納付書裏面の金融機関やコンビニエンスストアなどで納付してください。

クレジット納付

インターネットからクレジットカードで納付できます。

当初納税通知書に同封の納付書とクレジットカードを用意のうえ、パソコンやスマートフォンから「Yahoo! 公金支払い」サイトにアクセスし、画面の指示に従って入力してください。

〈注意事項〉

▽決済手数料は利用者負担で、納付書1枚につき5000円(ごとに55円(税込)が加算されます。)
▽インターネットでの利用のみです(金融機関・コンビニエンスストア・市役所窓口でクレジットカードでの納付はできません)。クレジットカードで納付ができるのは、各税目の当初納税通知書に同封の納付書のみです。また、決済は各納付書に記載されている納

期限まで可能です。

▽納税証明書の発行を急ぐ場合、クレジットカード以外の納付方法(金融機関、コンビニエンスストアなどでの納付)を利用し、納税係へ領収書を持参してください。

詳しくは「Yahoo! 公金支払い」サイトで確認、または納税係へお問い合わせください。

問合せ 税務課



Yahoo! 公金支払い

国民健康保険のお知らせ

医療費の一部負担金(お医者さんにかかった時の自己負担分)の減免について

震災や風水害、火災その他これらに類する災害によって資産に著しい損害を受けたり、

事業もしくは業務の休止、廃止または失業により、収入が減少し、利用し得る資産(預貯金などを含む)を活用しても、一部負担金の支払いが困難な場合は、申請により減免または徴収猶予が受けられます。

なお、減免にあたっては、一定の条件があります。

届け出に必要なもの

保険証・印鑑(シヤチハタ不可)・医師の意見書・収入状況等報告書

問合せ 保険年金課

ため池ハザードマップ作成のお知らせ

近年集中豪雨が頻発し、また、南海トラフを震源とする巨大地震の発生の可能性が想定される中、ため池の決壊による人命や資産のリスクが高まりつつあります。災害により農業用ため池が決壊した場合に備えて、浸水が想定される区域や避難場所などを示した、ため池ハザードマップを作成しました。

ため池ハザードマップは、市ホームページでご確認ください。配布希望者は、地域経済課までご連絡ください。

対象ため池

▽中池(板原町地内)
▽小寺池(板原町地内)
▽大野池(和泉市尾井町地内)
▽光明池(和泉市和町地内)



ため池ハザードマップ

問合せ 地域経済課

国民年金保険料学生納付 特例制度について

20歳以上の人は、学生も国民年金に加入し納付が必要で
す。

ただし、学生の人は本人の所得が一定額以下の場合、国民年金保険料の納付が猶予される「学生納付特例制度」があります。

※学生納付特例期間は、将来受け取る年金の受給資格期間には算入されませんが、年金額には反映されません。

対象 学校教育法に規定する大学・大学院、短期大学、高等学校、高等専門学校、専修学校および各種学校（修業年限1年以上である課程）に在学する学生など

申請方法 年金手帳または身分確認できるもの・学生証を持参のうえ、保険年金課または堺西年金事務所へ

※国民年金制度の内容やメリット、納付方法や免除申請などの手続きを動画で案内しています。



国民年金の加入と保険料のご案内（動画）

学生納付特例申請書（はがき形式）の送付について

学生納付特例制度により、令和2年度に保険料の納付を猶予されている人で、令和3年度も引き続き在学予定の人には、4月初旬頃に日本年金機構から、はがき形式の学生納付特例申請書が送付されています。同一の学校に在学している人は、必要事項を記入し返送すると、令和3年度の申請ができます。この場合、学生証の写しなどの書類の添付は不要です。

なお、令和3年度は学生納付特例制度を利用せず、保険料の納付を希望する場合は堺西年金事務所へご連絡ください。
問合せ 日本年金機構堺西年金事務所 ☎072・243・7900

がんばる補助金のお知らせ

「泉大津市がんばろう基金」を活用した、がんばる市民公益活動応援補助金の事業報告会・審査会を開催

市民の自発的な活動を支援し、市民公益活動を活発にすることを目的に、その事業費

の一部または全額を補助する公募型補助金制度を実施しています。

補助対象事業の審査の一環として、令和2年度交付団体による事業報告会、令和3年度申請団体による事業審査会をオンライン上で開催し、会場の様子を上映します。

■令和2年度交付団体 事業報告会

日時 5月16日(日) 午前10時～
場所 テクスピア大阪301会議室

令和2年度交付団体(順不同)

▽(一社)ライブパートナー

▽つばさ国際交流クラブ

■令和3年度申請団体 事業審査会

日時 6月13日(日) 午前9時～
場所 テクスピア大阪301会議室

報告会と審査会の会場傍聴とインターネット配信について

▽各日の会場傍聴を希望する人は、事前に市民協働推進課へ問い合わせ。

▽インターネットで同時配信を予定。視聴を希望する人は、メールで事前に申し込み。

※事業報告会・審査会終了後は、当日の動画を市のホームページに掲載。

「泉大津市がんばろう基金」へ

の寄附にご協力を

この補助金制度は、皆さんからの寄附と市からの積立金による「泉大津市がんばろう基金」を財源としています。円滑な制度の運用については、皆さんの応援が何よりも大切ですが、ぜひ、寄附のご協力をお願いいたします。寄附の申込方法など詳しくは、市民協働推進課まで。



問合せ 市民協働推進課（メール kyoudou@city.izumiotsu.osaka.jp）

特定生産緑地制度について

指定後30年を迎える生産緑地は、特定生産緑地に指定することができます。特定生産緑地の指定により、買取申出が可能になる時期が10年間延期されることで、固定資産税については農地並みの課税が適用され、相続税については納税猶予が受けられるなど、税制特例措置が継続されます。平成4年に指定を受けた生

産緑地地区は、令和4年に指定後30年を迎えます。対象の土地の所有者に、通知を送付していますので、今年の6月30日までに書類を提出ください。なお、所定の手続きをしないまま指定後30年を迎えると、特定生産緑地の指定ができなくなります。

また、平成4年に生産緑地に指定された土地の所有者で、通知が届いていない場合は、地域経済課までご連絡ください。

問合せ 地域経済課

消費者月間 パネル展を実施

5月は「消費者月間」です。近年増加の一途をたどる消費者被害の事例などを啓発するため、パネル展示を行います。啓発物品も配布します。

日時 5月24日(月)～28日(金)
場所 市役所1階ロビー
問合せ 人権くらしの相談課

記事共通の注意点 ◎費用・受講料などの記載がないものは無料 ◎「申し込み」記載があるものは必ず事前の申し込みが必要 ◎申し込みは原則として月～金曜日、午前8時45分～午後5時15分受付※祝日は休み ◎郵送の申し込みは特別に記載がない場合は締め切り日必着 ◎マスク着用については基本的な対策としてお願いしています

お知らせ

募集

学習・講座

その他

イベント



選挙事務臨時従事者の登録

投票日前日および当日に、投票所内で選挙事務に従事できる人を募集します。

応募資格 18歳～65歳未満で2日間とも従事できる人

従事日 ▼前日 2時間程度

▼当日 午前6時30分～午後8時30分

報酬額 ▼前日 2,000円

▼当日 1万5,000円(支給時に所得税額を差し引きます)

募集期間 随時受付

申込・問合せ 所定の申込書を郵送(〒595-8686 選挙管理委員会事務局) または持参(事前に連絡)。申込書は事務局で配付かホームページからダウンロード。



募集ページ

問合せ 選挙管理委員会事務局

男女共同参画週間 キャッチフレーズ募集

6月23日(水)～29日(火)は、男女共同参画週間です。「性別にとらわれず、お互いが責任を果たしつつ、自分らしく生きられる社会」をつくるためのキャッチフレーズを募集します。

令和2年度優秀作品

「女の仕事、男の仕事 私ののおもいこみと向きあう」

応募方法 作品に住所・氏名・電話番号を記入のうえ、にんじんサロンまたは人権くらしの相談課設置の応募箱へ。または郵送(〒595-0025 旭町21-45 テクスピア大阪5階)、メール(ninjin@future.ocn.ne.jp)でにんじんサロンへ。

締切 6月26日(土)(必着)

注意事項 ▼形式不問(川柳でも一行詩でもOK) ▼一人複数応募可能 ▼応募は未発表のものに限る ▼作品は返却しません ▼優秀作品は7月に表彰予定 ▼優秀作品は市の行事、にんじんサロン発行の印刷物などに使用します。

問合せ にんじんサロン、人権くらしの相談課

春日墓地の使用者を募集

申込資格 「泉大津市」および「和泉市肥子町、池上町」に在住する人で、他に墓地を持たない人。

申込方法 申込墓地を決めたうえで、市民課で配布の申込用紙に必要事項を記入し、必要書類を市民課へ提出。なお、重複の申し込みはできません。

申込期間 5月10日(月)～31日(月) ※土・日曜日を除く

抽選日時 6月15日(火) 午前10時

抽選場所 市役所2階202会議室

納付期間 6月16日(水)～7月2日(金)

使用開始日 7月以降(使用許可証交付後)から

※石材業者を名乗って墓地の申し込みを勧誘する事例が増えていきます。墓地の申し込みに関して、市役所からあつせんや勧誘などは一切していませんので、ご注意ください。

募集内容 今回の募集は、返還などがあつた区画を整備したもので、各区画のサイズ、立地は異なります。現地を十分ご確認のうえお申し込みください。

春日墓地(春日町114番地外・21区画)

申込番号	区画番号	間口×奥行 (m)	永代使用料(管理料含)	区画
1	1-91-3	0.98 × 1.3	46万2,400円	泉大津市
2	1-91-4	0.98 × 1.3	46万2,400円	
3	1-207	1.2 × 1.2	52万2,700円	
4	1-208	1.4 × 1.2	60万9,800円	
5	1-209	1.4 × 1.2	60万9,800円	
6	1-232	1.41 × 0.72	36万8,500円	
7	2-55-1	1.1 × 1.05	41万9,200円	
8	2-55-2	1.1 × 1.05	41万9,200円	
9	2-95-2	0.685 × 0.95	23万6,200円	
10	2-229-1	0.675 × 1.235	30万2,600円	

申込番号	区画番号	間口×奥行 (m)	永代使用料(管理料含)	区画
11	3-24-1	1.33 × 1.69	81万5,900円	泉大津市
12	3-24-2	1.33 × 1.69	81万5,900円	
13	3-24-3	1.33 × 1.69	81万5,900円	
14	3-27	1.21 × 1.17	51万3,800円	
15	3-28	1.21 × 1.17	51万3,800円	
16	5-58	0.97 × 1.9	66万9,000円	
17	7-310	1.07 × 1.22	47万3,800円	
18	14-1	1.0 × 1.2	43万5,600円	和泉市
19	14-2	1.0 × 1.2	43万5,600円	
20	9-53-1	0.93 × 1.8	60万7,600円	泉大津市
21	9-53-2	0.93 × 1.8	60万7,600円	

1㎡= 36万3,000円(100円未満は切捨)

問合せ 市民課

ホームページ・
広報いずみおおつに
広告を掲載しませんか



あなたの、お店や会社をホームページや広報紙でPRしてみませんか。

秘書広報課

広告掲載のお問い合わせは

合同会社 IM総合企画 (☎072・242・7997)
株式会社 阪奈宣伝社 (☎06・6214・5583)
株式会社 ホープ (☎092・716・1404)
泉大津市秘書広報課 (☎33・1131)

秘書広報課でも掲載受付を
始めました!



ひとり親家庭対象 就業
支援講習会受講生募集

①介護職員初任者研修

受講期間 7月31日(土)～12月18日(土) (全17回 土曜日または日曜日) 午前9時～午後5時 (講義により変動あり)

場所 東大阪市男女共同参画センターイコラム、未来ケアカレッジ布施校および府立母子・父子福祉センター

定員 20人

受講料 1万円(教材費含む)

申込期限 6月30日(水)

②登録販売者

受講期間 6月5日(土)～7月17日(土) (全7回・土曜日) 午前10時～午後4時

場所 府立母子・父子福祉センター

定員 20人

受講料 6000円(教材費含む)

申込期限 5月5日(祝)

③医師事務作業補助者実務能力認定

受講期間 8月7日(土)～9月25日(土) (全8回・土曜日) 午前10時～午後4時

場所 府立母子・父子福祉センター

定員 20人

受講料 8000円(教材費含む)

申込期限 7月7日(水)

④パソコン初級

受講期間 10月3日(日)～11月28日(日) (全8回・日曜日) 午前10時～午後4時

場所 高槻市立総合市民交流センター

定員 20人

受講料 7000円(教材費含む)

申込期限 9月3日(金)

⑤介護福祉士

申込資格 介護福祉士国家試験申込者

受講期間 10月9日(土)～11月13日(土) (全6回・土曜日) 午前10時～午後4時

場所 府立母子・父子福祉センター

定員 24人

受講料 5000円(教材費含む)

申込期限 9月9日(木)

⑥日商簿記3級検定

受講期間 11月20日(土)～2月5日(土) (全11回・土曜日) 午前10時～午後4時

場所 府立母子・父子福祉センター

定員 20人

受講料 5000円(教材費含む)

申込期限 10月20日(水)

⑦パソコン初級

受講期間 12月2日(木)～1月27日(木) (全8回・木曜日) 午前10時～午後4時

場所 府立母子・父子福祉センター

定員 20人

受講料 7000円(教材費含む)

申込期限 11月2日(火)

＜共通事項＞

申込 往復はがきに、希望講座名、住所、氏名(ふりがな)、年齢、職業、電話番号、志望動機、保育希望者はお子さんの氏名・年齢(対象は2歳～小学校入学前)を記入し、府母子家庭等就業・自立支援センターへ送付もしくはホームページの講座案内から申し込んでください。なお、応募多数の場合抽選となります。



講座案内のページ

問合せ 大阪府母子家庭等就業・自立支援センター(〒537-12500 大阪市東成区中道1-3-159 ☎06・6748・0263)

シルバー人材センターに登録して働いてみませんか

入会説明会 5月11日(火) 午前10時～18日(火) 午後1時30分～(事前予約制)

場所 総合福祉センター

対象 市内在住で原則60歳以上の健康で働く意欲のある人

申込・問合せ シルバー人材センター(☎23・1007)

「外国人に教える日本語(初級後半)」研修会

日時 6月6日(日) 午後3時～4時30分

場所 南公民館

対象 日本語指導に関心のある人(初めての人も参加可)

定員 10人

主催 泉大津日本語教室

問合せ 高月喜美(☎090・6324・4525)

「広報いずみおおつ」 広告募集 (有料)

「広報いずみおおつ」では、毎月広告を掲載しています。これは、市内産業の振興を図り、良質な商品やサービスなどに関する情報を提供するために行うものです。皆様のご理解とご協力をお願いします。

問合せ 広告掲載についてのお問い合わせは、秘書広報課へ。

記事共通の注意点 ◎費用・受講料などの記載がないものは無料 ◎「申し込み」記載があるものは必ず事前の申し込みが必要 ◎申し込みは原則として月～金曜日、午前8時45分～午後5時15分受付※祝日は休み ◎郵送の申し込みは特別に記載がない場合は締め切り日必着 ◎マスク着用については基本的な対策としてお願いしています

お知らせ

募集

学習・講座

その他

イベント

(「募集」の続き)

北公民館 見学会の お知らせとクラブ員募集

①キッズダンススマイリー 見学会

幼稚園から小学生までの「踊ってみたい」「動くの大好き！」そんなお子さんを募集しています。

日時 5月19日(水)・26日(水)
午後4時～5時

対象 市内在住の年中～小学6年生

問合せ キッズダンススマイリー代表(☎24・3625)

②親子体操クラブ ミッキー マウス無料体験会

歩き始めから就園前までのお子さんと親子で楽しく身体を動かしませんか？

日時 5月14日・28日、6月11日・25日、7月9日 いずれも金曜日 午前10時～11時

対象 就園前までのお子さんと保護者

問合せ ミッキーマウスクラブ代表(☎090・8375・1418)

③硯会 書道クラブ員募集

認知症予防に、毛筆、硬筆の書写の学習を始めましょう！

日時 毎月第1・2・3火曜日 午前9時30分～11時30分

問合せ 小寺喜代子(☎33・3465)

④こども英会話クラブ見学会

年長クラスから小6クラスが楽しく英会話を学んでいます。

日時 5月15日(土)・22日(土)
午後1時40分～6時30分(各クラス40～50分)

受講料 月会費1500円(変動あり)

問合せ こども英会話クラブ代表(☎090・9181・3238)

〈共通事項〉

場所 北公民館



南公民館からの お知らせ

「声でかわるあなたの印象 声力、話力鍛えてイメージアップ」

究極の話し方講座(全2回)
自分の声に自信がない、自分の印象をよくしたい人必見！話し方のプロがそのコツをお教えします。

日時 6月5日(土)・19日(土)
午前10時～11時30分

対象 市内在住・在勤の人

定員 先着12人
受講料 2000円

申込・問合せ 5月8日(土)午前9時から受講料を添えて本人または家族が直接南公民館へ。定員に満たない場合のみ、9日(日)から電話・ファクスで受け付けます。

北公民館からの お知らせ

①ズンバ

日時 6月2日・9日・16日・23日・30日 いずれも水曜日
午前10時～11時30分(全5回)

定員 20人
受講料 500円(5回分)

持物 上靴
申込 5月13日(水)～

②筆ペン美文字講座

日時 6月4日・11日・18日 いずれも金曜日 午前10時～11時30分(全3回)

定員 15人
受講料 1200円(教材費込み)

持物 筆ペン、筆、万年筆、鉛筆など、半紙または、コピー用紙、フェルト製下敷き(お持ちの人)、上靴
申込 5月6日(水)～21日(金)

〈共通事項〉

対象 市内在住・在勤の人

申込方法 受講料を添えて本人または家族が直接北公民館へ。受付開始時点で定員を超える場合は抽選になります。

問合せ 北公民館

高齢者の皆さん いきいき大学受講生募集

日時 6月3日(木)～9月9日(木) 午後1時30分～3時 全11回 ※6月3日(木)および9月9日(木)は午後1時～3時

場所 総合福祉センター
対象 市内在住で60歳以上の人

定員 先着25人

受講料 1000円(全11回分)
申込・問合せ 5月14日(金)・17日(月)の午前9時～午後5時までに総合福祉センターへ(☎23・1390)

子育てサロン 「いの指とーまれー」開催!

上条地区福祉委員会では、偶数月の第4火曜日に子育てサロンを開催します。

地域の福祉委員による音楽に合わせた体操や絵本の読み聞かせ、市保健師による身体測定や育児相談を行っています。

日時 6月22日(火) 午前10時～11時30分 ※身体測定は午前10時～11時

場所 助松長寿園(助松町2-14-8)

対象 3歳以下のお子さんとその保護者

問合せ 社会福祉協議会(☎23・1393)

救急救命講座 (普通救命講座)

心肺蘇生やAEDの使い方、けがの手当など、応急手当を習得しましょう。参加者には、消防署より「普通救命講習修了証」を発行します。

日時 5月28日(金) 午後1時30分～4時30分

場所 消防本部

対象 市内在住・在勤・在学の人

定員 先着10人

申込・問合せ 5月6日(木)から社協ボランティアセンターへ(☎23・1393)

子ども将棋教室

日時 毎月第2・4日曜日 午後1時～4時30分(途中入退室も可能)

場所 北公民館

対象 市内在住の小・中学生

問合せ 社協ボランティアセンター(☎23・1393)

令和3年度 手話でコミュニケーション講座

開催日時 毎月(5月～来年3月、8月はありません) 第2火曜日 午後7時～9時(全10回)

場所 泉大津市役所

対象 手話奉仕員養成講座入門・基礎を修了した人で、日常生活の場面で聴覚障がい者と手話で会話ができることを目指す人(他市での修了も可)

定員 15人

申込・問合せ 申込書を持参または郵送で障がい福祉課へ

関空ニュース

ホームページ <https://www.kansai-airport.or.jp/>

■関西国際空港で8人の人気マンガ家による作品を展示

文化庁による日本文化の魅力を発信するプロジェクト「CULTURE GATE to JAPAN」のひとつとして、関西国際空港では令和4年5月末まで関西周辺をテーマにしたアート展示を行っています。

「LIFE」をテーマに、日本の歴史の中でも古くから政治・商業・文化が栄え、今でも各地に史跡や伝統が残っている関西周辺のエリアを、「巡礼の道(紀伊半島)」「職人の道(播磨)」「水の道(琵琶湖・北陸)」「岬の道(山陰海岸)」「神話の道(伊勢・奈良)」「海の道(淡路島・徳島)」「実りの道(丹波)」「工芸の道(福井・琵琶湖東岸・三重)」からなる8つの道として捉え直しました。そして、8人の人気マンガ家(五十嵐大介さん、漆原友紀さん、雁須磨子さん、里中満智子さん、せきねゆきさん、安彦良和さん、山田芳裕さん、横山裕一さん(五十音順)がそれぞれのエリアの自然と文化、人々の暮らしを描きました。

各作品は、関西国際空港第1ターミナルビル2階に展示しています。空港をご利用の際はぜひご覧ください。



「巡礼の道(紀伊半島)」

■関西国際空港をご利用になれるお客様へのお願い

新型コロナウイルス感染症拡大防止のため、空港をご利用になれるお客様へのお願いです。皆さまのご理解とご協力をお願いいたします。

▷マスクの着用

ターミナルビルへご入館の際は必ずマスクを着用してください。
※乳幼児または着用が難しい理由のある人を除きます。

▷手洗い・消毒

手洗い、消毒液による手指の消毒を積極的に行ってください。

▷ソーシャルディスタンス

他のお客様との距離を確保してください。保安検査場や、搭乗待合スペースなどは、ソーシャルディスタンスを呼びかけるシールを張り付けています。

▷体調管理

発熱など体調不良の方はご来館をお控えください。



関西国際空港は、お客様に安心してご利用いただけるよう、お客様および従業員の安全を最優先に対策に取り組んでまいります。

詳しくはこちら→



記事共通の注意点 ◎費用・受講料などの記載がないものは無料 ◎「申し込み」記載があるものは必ず事前の申し込みが必要 ◎申し込みは原則として月～金曜日、午前8時45分～午後5時15分受付※祝日は休み ◎郵送の申し込みは特別に記載がない場合は締め切り日必着 ◎マスク着用については基本的な対策としてお願いしています

お知らせ

募集

学習・講座

その他

イベント



泉大津青年会議所
生活ニーズ調査アンケート

地域の皆さんにコロナ禍での生活やニーズの調査のアンケートを実施します。
回答者の中から抽選で素敵なプレゼントも当たります。
さらに、回答者全員に泉大津市近隣の一部飲食・サービス店舗で使える割引クーポンをプレゼントします！

実施期間 4月19日(月)～5月9日(日)
応募要領
応募サイトで回答



問合せ (公社) 泉大津青年会議所 (☎21・1090)

弥生文化博物館からのお知らせ

春夏季企画展講演会
「和泉の弥生文化のはじまり」
日時 5月22日(土) 午後2時～4時

申込期限 5月7日(金)まで
「池上曾根遺跡の繁栄と交流」
日時 6月19日(土) 午後2時

～4時
申込期限 6月4日(金)まで
△共通事項▽
場所 弥生文化博物館ホール
定員 ホール70人、サロンでのモニター中継30人
費用 入館料

申込方法 往復はがき、または来館による事前申込み制
問合せ 弥生文化博物館 (☎46・2162)

あすとホールのお知らせ
(☎20・6778)

あすとびっくワークショップ
ビブリオバトルin泉大津
発表者を募集しています。
日時 5月16日(日) 午前11時～正午

定員 申込先着20人
スポーツ万能キッズ
日程 5月16日(日)

①あしゆびを鍛える運動や親子で楽しいあそびをたくさん紹介します！
時間 午前10時30分～11時30分

対象 2歳～年長児と保護者
定員 申込先着10組
②鉄棒・逆上がり特訓
時間 午後1時～2時

対象 年長児～小学校3年生
定員 申込先着10人

参加費 500円
旭堂南龍 講談の会
日時 5月15日(土) 午後2時～3時

対象 未就学児不可
定員 申込先着30人
参加費 500円

第71回あすと歌声サロン
歌唱時にはマスクまたはフェイスシールドの着用をお願いします。

日時 5月23日(日) 午後2時～
定員 申込先着80人
参加費 1000円(お茶付・歌本代初回のみ1000円別途)

あすと絵本の読み語り会
日時 5月23日(日) 午前11時～

親学習併設講座
中塚先生と子どもの食事を考えるワークショップ「五平餅をつくる」
簡単な朝食や昼食の作り方を親子で学びます。

日時 5月29日(土) 午前10時30分～正午
対象 年中～小学3年生

定員 申込先着10組
テレマン アンサンブルアーリーサマーコンサート 第1回公演

日時 5月30日(日) 午後1時

～2時30分(開場午後0時30分)
定員 100人
対象 未就学児不可

入場料 ▼当日 大人：1300円、中学生以下：800円
▼前日までの購入または予約 大人：1000円、中学生以下：500円

テレマン 親子で楽しむアーリーサマーコンサート 2回公演
親子で楽しむテレマン室内オーケストラ。

日時 5月30日(日) 午後3時30分～5時(開場午後3時)
定員 100人

入場料 ▼当日 大人：1300円、中学生以下：800円、3歳以下：無料
▼前日までの購入または予約 大人：1000円、中学生以下：500円

和ランチサロン
日時 6月8日(火) 午前10時30分～午後0時30分

対象 未就学児と保護者
定員 事前抽選12組
参加費 300円(おいしい和ランチ・おみやげ付)

申込 5月8日(土)まで
「アカデミー教室」受講生募集中!

入会金無料！受講料3か月

前納制。無料体験・見学は一人一回。見学のみの講座もあり。
子どもアート教室
自由な発想で思い描く子供たちの世界を、さまざまな技法を使って引き出します。

講座日 毎週火曜日 午後3時30分～5時30分
受講料 1万7160円(12回)

KIDS' DANCE
ダンスの楽しさを感じながらリズム感・体力を養います。講師は、全国大会準優勝の久米田高校ダンス部元部長。

講座日 毎週水曜日 午後4時～5時
受講料 1万4520円(12回)

フラワーアレンジ
四季の花でお部屋に彩りを添えてみませんか。
講座日 第1水曜日 午後1時30分～3時30分

受講料 4950円(3回)
フラワーデザイン
趣味で始めたい人も、資格取得を目指す人も。プリザーブドも習得できます。

講座日 第1・3水曜日 午後6時30分～8時30分
受講料 9900円(6回)

Event Information

イベント情報

5/9 (日) モントパーク☆ダンスイベント

コロナ禍でイベント出演が少ないダンスチームの子ども達が野外ステージで思いっきり踊ります！REIWA 盆ダンスアンバサダーによるオープンレクチャーも開催！
日時 5月9日(日) 午前11時～午後4時
場所 もんとパーク
共催 総合型地域スポーツクラブ OZU スポ、スタジオ☆きらり、あすとアカデミー、スマイリー、REIWA

盆ダンス 他
問合せ あすとホール(☎20・6778)

5/30 (日) 港湾クリーンキャンペーン

市では、港湾に対する美化意識を高め、市民に親しまれる港づくりのため、「港湾美化啓発運動」を実施します。ご参加、ご協力をよろしくお願い致します。
日時 5月30日(日) 午前8時～11時 ※受付は9時まで(雨天の場合は6月6日(日)に順延。両日とも雨天の場合は中止)
清掃・集合場所
▷小松ふ頭を清掃…ひまわり広場駐車場(旧市民会館横)
▷汐見ふ頭を清掃…汐見港湾労働者福祉センター

▷助松ふ頭を清掃…助松ふ頭港湾労働者福祉会館
※参加は3か所いずれでもかまいません。清掃用具は、用意しますので直接集合場所へお越しください。
問合せ 地域経済課

5/16 (日) 地元の新鮮な野菜がいっぱい!松南 Market

地元の新鮮な野菜や、小・中学生によるお店が元気に出店します!コロナ対策を徹底しているので安心してお越しください。
日時 5月16日(日) 午前9時～午後2時
場所 松南泊(助松町3丁目11-20)
問合せ 浜村(☎090・4858・7364)

お知らせ
募集
学習・講座
その他
イベント

認知症オープンカフェ 開催します

認知症カフェは、認知症の人、その家族に限らず、地域のみんなが出会い、認知症について「我が事」として考える場です。楽しいイベントも用意しています。ぜひ、参加ください。
※オープンカフェをお手伝いしてくれる「認知症サポーター」も募集しています。
日時 5月26日(水) 午後1時～3時(雨天中止)
場所 大津神社の駐車場と社の小路
問合せ 地域包括支援センター
(☎21・029)
4) 愛の家グループホームあびこ(☎21・7150)
社協ホームページ



ギャンブル等 依存症問題啓発週間

5月14日～20日は、ギャンブル等依存症問題啓発週間です。あなた自身やあなたの周りの方で、ギャンブルをやめたくてもやめられないと悩んでいる人はいませんか。ご本人やご家族だけで抱え込まず、まずはご相談ください。

依存症の相談窓口

■府こころの健康総合センター(☎06・6691・2818)：平日 午前9時～午後5時45分、第2・第4土曜日 午前9時～午後5時30分
■おおさか依存症士日ホットライン(☎0570・061・999)：土・日曜日 午後1時～5時
■和泉保健所(☎41・1342)：平日 午前9時～午後5時45分
依存症の正しい知識の普及と理解を深めるための取り組みを行います。詳しい情報は、大阪依存症包括支援拠点のホームページをご覧ください。



布団丸洗い乾燥サービス

対象 介護保険制度における要介護度4・5で常時寝たきりの人、または重度の身体障害者で常時寝たきりの人
定員 先着15人
対象となる品物 対象者が使用している掛布団・敷布団各

献血のお知らせ

1枚
申込・問合せ 5月6日(木)～12日(水)に「介護保険被保険者証」または、「身体障害者手帳」と印鑑を持参し社会福祉協議会へ(電話申込不可)(☎23・1393)
日時 5月12日(水) 午前10時～午後4時30分 大津神社
5月13日(木) 午前10時～午後4時30分 コノミヤ泉大津店
※正午～午後1時まで休憩
問合せ 献血推進協議会(☎23・1393)

ボランティアアサロン「ハートちゃん」

ボランティアに興味のある人などが誰でも気軽に集える場です。
日時 5月25日(火) 午後1時30分～4時
※毎月第4火曜日に開催
場所 総合福祉センター4階
参加費 希望者には飲み物などを100円で提供
申込・問合せ 社協ボランティアセンター(☎23・1393)

災害時などに、防災無線の内容が聞き取れなかった場合、電話で聞き直すことができます。
みんなでやろう、くんれんを!
☎ 0800・200・3890 (通話料無料)

**住宅用火災警報器の相談は
 泉大津市消防署へ!**
 泉大津市消防署予防係
 (☎33・4482)

いずみおおつ
 広報紙が届かない世帯の人は、
 秘書広報課へご連絡ください。
 問合せ 秘書広報課



「混ぜればごみ、分ければ資源」
6月の資源ごみ収集日

可燃ごみ収集曜日	カン・ビン・ せとものなど	古紙類	ペットボトル・ 容器包装プラスチック
月・木コース	2日火、16日火、30日火	9日火、23日火	毎週金曜日
火・金コース	2日火、16日火、30日火	9日火、23日火	毎週木曜日
水・土コース	1日火、15日火、29日火	8日火、22日火	毎週月曜日

粗大ごみの収集(有料制)をご希望の人は、**粗大ごみ電話申込センター**へ電話もしくはインターネットでお申し込みください。
☎0800・123・5300 (通話料無料)・☎0725・23・8522 (携帯)
FAX 0800・500・5300 (主に聴覚障がい者などが対象)



ごみ減量に向けたスローガン

プロジェクト!!

G-50 ジーゴジウ

令和3年3月分	
可燃ごみ量	910ト
1人あたりの一日の可燃ごみ量	
R3.3 396.3g	目標 365.5g
目標まであと 30.8gです	



食材などは、必要なものを必要な量だけ買い、食品ロスを減らしましょう!



市で行っている市民相談一覧(無料)

休館日や相談員の都合などにより、休みの場合があります。

法律相談【要予約】 予約専用電話 ☎23・4400
 木曜日 市役所1階市民相談室
 ※前日(前日が祝日の場合は前々日)の午前9時から電話で予約受付。相談時間は午後1時からでひとり30分間。先着8人まで。時間の指定はできません。

各種相談 ☎33・1131 市役所1階市民相談室

- ◆一般相談
月～金曜日 午前10時～午後4時30分
- ◆交通事故相談
月～金曜日 午前10時～午後4時30分

- ◆犯罪被害者相談
月～金曜日 午前10時～午後4時30分
- ◆行政相談
第2月曜日 午後1時～3時
- ◆行政書士相談
偶数月第4火曜日 午後1時～3時
- ◆司法書士相談
第1金曜日 午後1時～3時
- ◆土地家屋調査士相談
第3金曜日 午後1時～3時

- ◆不動産相談
第2・4金曜日 午後1時～3時
- ◆税務相談
第3月曜日 午後1時～4時
- ◆特設人権相談
第2・3・4水曜日 午後1時～3時
- ◆特設労働相談
第3木曜日 午前10時～正午
- ◆女性相談【要予約】
特定日 午後1時～4時 ※開設日は要問合せ

市民生活応援窓口 ☎33・9254
 月～金曜日 午前8時45分～午後5時15分
 市役所1階市民生活応援窓口

消費生活相談 ☎33・1131
 月～金曜日 午後1時～4時
 市役所1階消費生活センター

子育て相談 ☎33・1131
 市役所1階子育て応援課

- ◆児童家庭相談
- ◆ひとり親家庭相談
月～金曜日 午前8時45分～午後5時15分

高齢者総合相談 ☎21・0294
 月～金曜日 午前9時～午後5時15分
 高齢者保健・福祉支援センター(パルセンター)

心配ごと相談 ☎21・9871
 火曜日 午後1時30分～3時30分
 総合福祉センター

教育相談 ☎31・4460
 月～金曜日 午前9時～午後5時
 教育支援センター
 心の相談ホットライン(☎26・0005)

医療相談 ☎32・5622
 月～金曜日 午前9時～午後4時
 市立病院

防火相談 ☎33・4482
 毎日 午前9時～午後5時
 消防本部

住宅・空家相談 ☎33・1131
 月～金曜日 午前9時～午後5時
 市役所2階建築住宅課

福祉なんでも相談【要予約】 ☎21・0294
 第2・4金曜日 午後1時～3時
 地域包括支援センター

人権相談
 女性相談
 労働相談
 就労相談【要予約】
 ☎33・1131
 月～金曜日 午前9時～午後5時
 市役所1階人権くらしの相談課

市役所窓口業務は月～金曜日(土・日曜日、祝日、12月29日～1月3日の年末年始を除く)午前8時45分～午後5時15分まで行っています。

市の情報



市役所へ行く前に、必要な手続きが調べられて便利です!!



バーチャル
 手続きナビゲーション

今月の納税・納付

- 固定資産税・都市計画税……第1期分 (および全期前納分)
- 軽自動車税……全期分
- 介護保険料(普通徴収)……5月分



泉大津市 LINE



泉大津市 Facebook



おつま Twitter



泉大津市インスタ

いずみおおつのキラリ★

このコーナーでは、泉大津市のキラリと輝く人財やさまざまな活動を紹介します。

★「泉大津レシート大作戦」日本 YEG 大賞の部門大賞を獲得！

泉大津商工会議所青年部様が昨年7月～8月に実施した「泉大津レシート大作戦」が、日本商工会議所青年部の令和2年度「日本 YEG 大賞」にノミネートされ、≪青年経済人として部門≫の大賞を受賞しました。

代表者が市長を表敬訪問し、受賞報告を行うとともに、今後も連携し、地域活性化に取り組みたいと決意を述べられました。

また、日本商工会議所青年部作成の渋沢栄一からまなぶ絵本「おかねってなあに？」を寄贈いただきました。寄贈された絵本は市立図書館をはじめ、市内の小学校や就学前施設で活用します。



泉大津商工会議所青年部 様



寄贈された絵本

★ 教育委員会表彰 表彰状を贈りました

市教育委員会では、学校活動・社会教育および社会体育活動において功績のあった団体と個人に対し、令和2年度教育委員会表彰を1団体と、個人9人に贈りました。

なお、受賞者は、次のとおりです。(敬称略)

【団体表彰】

誠風中学校陸上部女子駅伝チーム

【個人表彰】

▷児童生徒の部：八木 佑理、杉原 七愛

▷一般の部：山口 賢人、濱口 奏琉、橋本 逞、総谷 真彩、油谷 令尹子、沖本 俊明、小西 康三



NEW FACE!!

泉大津在住のかわいい
子どものスナップ

元気でーす！



おおつつこ

「おおつつこ」写真募集

このコーナーでは、**小学校入学前**のお子さんの写真を募集しています。お子さんの写真と住所・名前(ふりがな)・生年月日・電話番号・保護者のひとことを添え、郵送(〒595-8686)またはメール(kouhou@city.izumiotsu.osaka.jp)で秘書広報課まで。



かわにし こうた ゆうた
川西 康太ちゃん・悠太ちゃん
平成 29年 8月生・令和元年 11月生

我が家の宝です。これからも兄弟仲よく、元気に育ってね。

保護者の
こゝろ

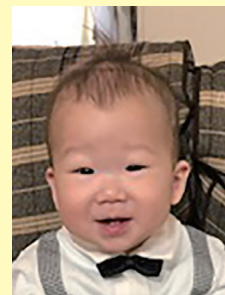

おくりつと
奥 律人ちゃん
令和 2年 3月生

いつもニコニコわんぱくな律人に家族みんな癒されています。これからもスクスク元気に大きくなってね！

保護者の
こゝろ



【3月28日・テクスピア大阪】

著 文学フォーラム オリアムエッセイ教室を開催 名な文化人からエッセイの魅力を教わる

「第9回泉大津市オリアム随筆賞」の表彰式および文学フォーラム「オリアムエッセイ教室」がテクスピア大阪で開催されました。選考委員である難波利三氏、有栖川有栖氏、玉岡かおる氏、吉村萬壺氏による「オリアムエッセイ教室」では、受賞作品を通して、エッセイの魅力や楽しみ方が語られ、来場者からは「先生たちから直接意見を聞くことができ、とても勉強になった」などの感想があり、充実した内容の文学フォーラムになりました。フォーラムの内容は期間限定で公開しています。ぜひご覧ください。



オリアムダイジェスト
動画はこちら

新型コロナウイルス感染症に関する各種電話相談窓口

▶まん延防止等重点措置コールセンター

- ・5月5日まで ☎ 06・7178・1398 (平日 午前9時30分～午後5時30分)
- ・5月6日以降 ☎ 06・4397・3294 (平日 午前9時30分～午後5時30分)

▶大阪府営業時間短縮協力金に関するコールセンター

☎ 06・6210・9525 (午前9時～午後6時) ※日祝を除く

▶府民向け相談窓口

☎ 06・6944・8197 (午前9時～午後6時) ※土日祝対応

▶新型コロナ受診・相談センター

休日や祝日などに急に症状が悪化した場合

☎ 06・7166・9911 (24時間対応) ※土日祝対応

新型コロナウイルスのワクチン接種について

▶厚生労働省 新型コロナワクチンに関するコールセンター

☎ 0120・761770 (午前9時～午後9時) ※土日祝対応

■大阪府 専門相談窓口

ワクチンの副反応疑いなど医学的な知見が必要となる専門的な問い合わせに対応

☎ 0570・012・336 (24時間対応) ※土日祝対応

■泉大津市 新型コロナワクチンコールセンター

ワクチン接種について、お問い合わせください。

☎ 0120・920・705 (平日 午前9時～午後5時) ※6月末までは土日祝も対応



新型コロナワクチン
接種について

毎月5日
配信

広報紙 LINEアンケートでプレゼント!

クックハウス おづみんのクリームあんぱん3個セット

「おづみん」の焼印を押した
クリームあんぱんの3個セット



抽選で
10人!



PR 店の
クックハウス (cook house) 南海泉
大津店
旭町 271-1 ☎ 21・5855
営業時間: 午前7時30分～午後9時
定休日: なし

北海道産小豆を使用した小倉あんを包み焼き上げ、ホイップクリームを注入したクリームあんぱんに「おづみん」の焼印を押した、みんなに愛されているクリームあんぱんです。

登録から応募への手順

LINEで回答して抽選!!!

①LINEで登録

- ・二次元バーコードを読み取るかIDを入力して友達登録を行う。
ID:@izumiotsu-city



②応募

- ・配信日までに広報紙を読む
- ・毎月5日に配信されるLINEアンケートにLINEで答える
- ・質問に最後まで答えて抽選に参加!